ВЕСЕЛЫЙ АККОРДЕОН

ВЫПУСК II

1966

Heldur Vaabel

ВЕСЕЛЫЙ АККОРДЕОН

ВЫПУСК II

Составитель ВЛ. ДМИТРИЕВ

ИЗДАТЕЛЬСТВО „МУЗЫКА"
Москва 1966 Ленинград

МНЕ СЕГОДНЯ ВЕСЕЛО

(танец)

Вл. ДМИТРИЕВ

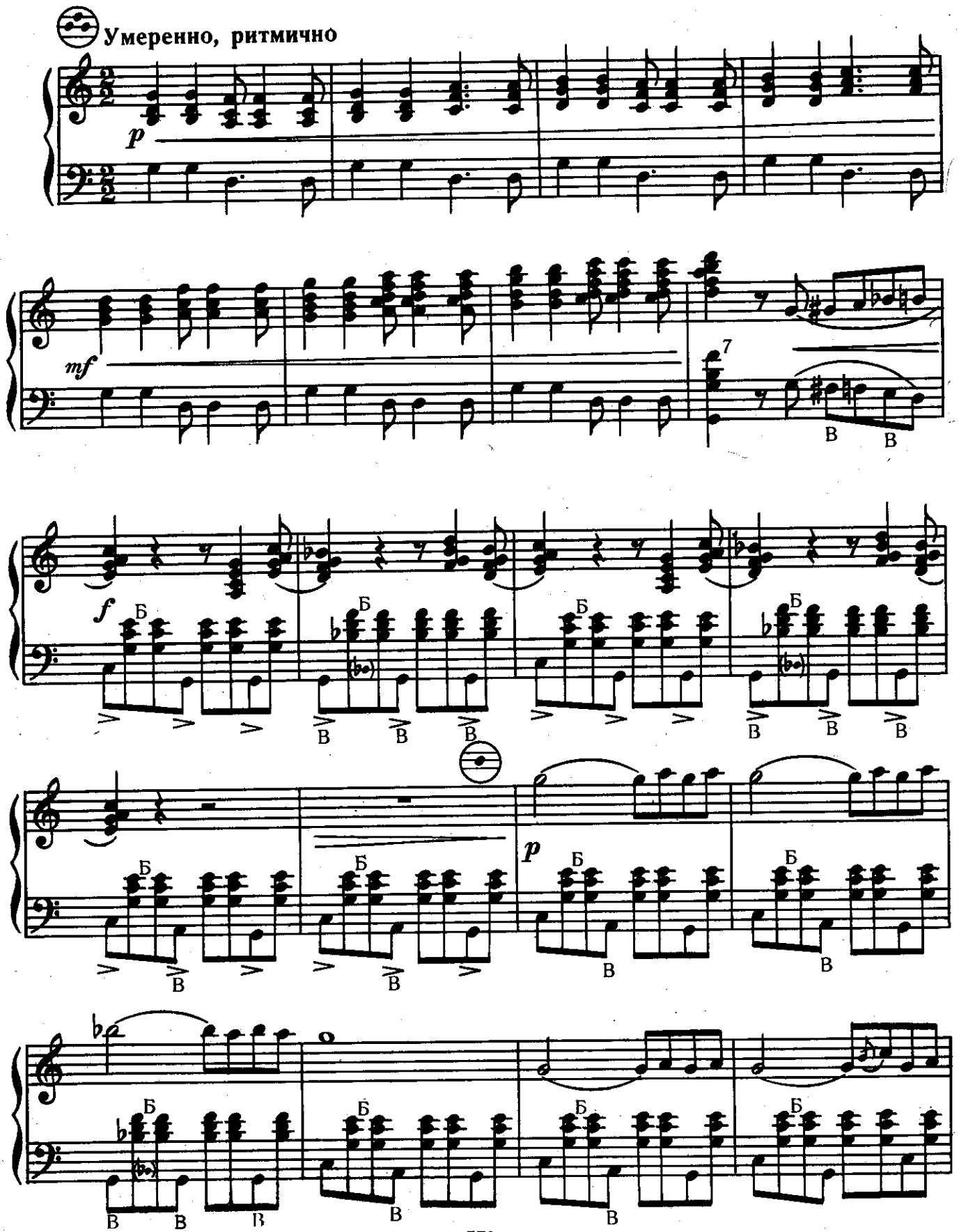

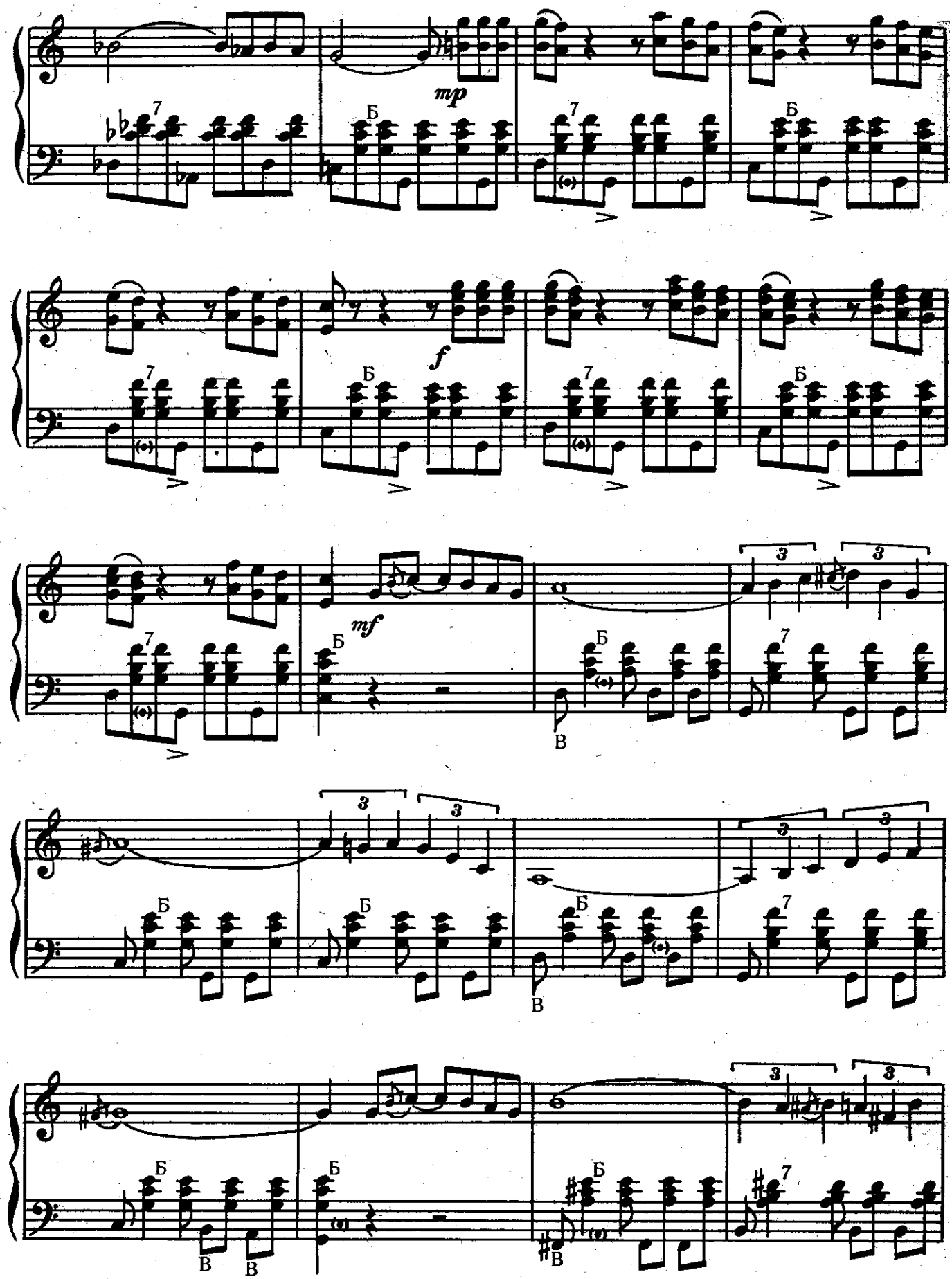
mp
f
mf

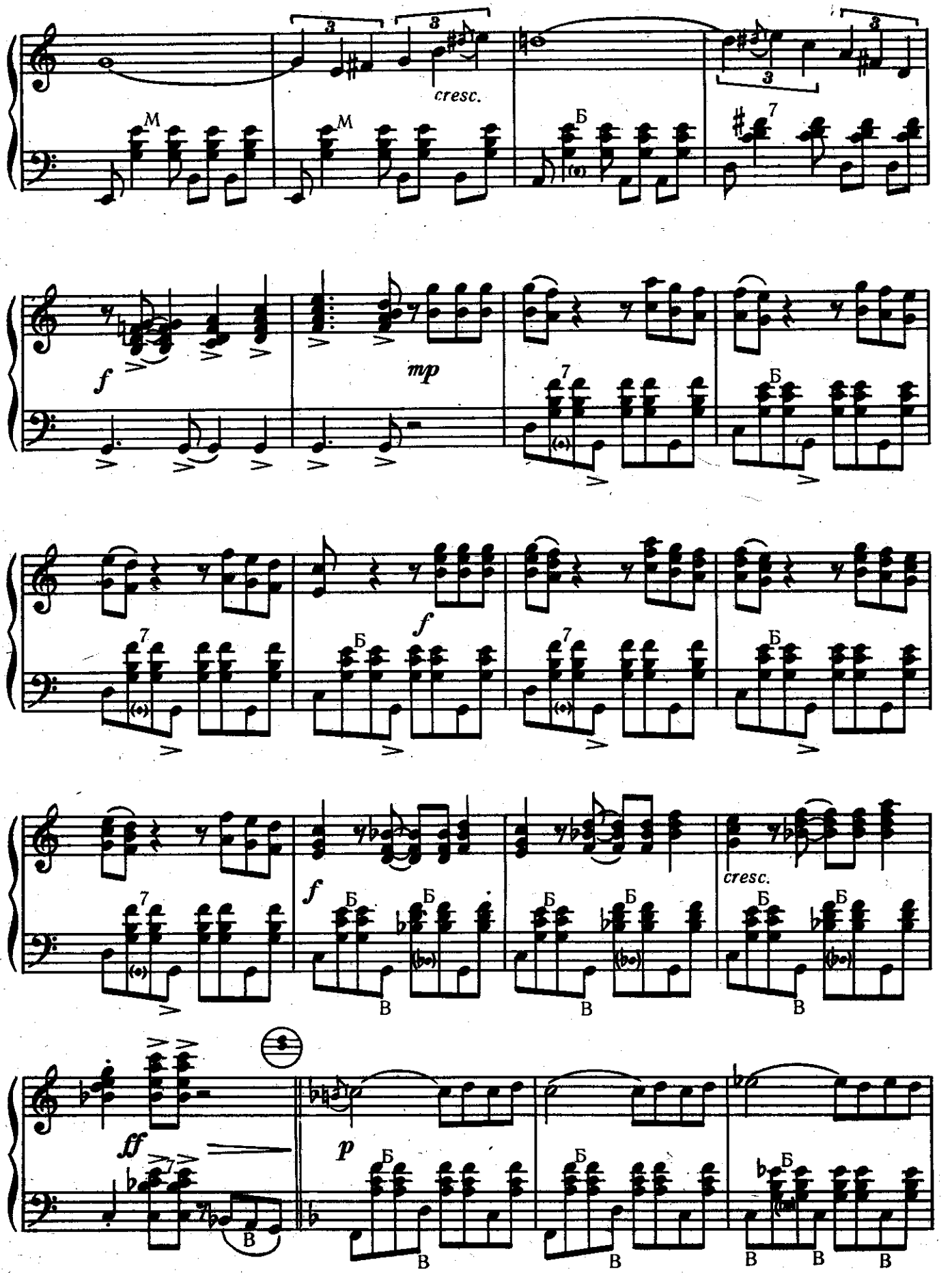
cresc.
f
mp
f
f
cresc.
ff
p

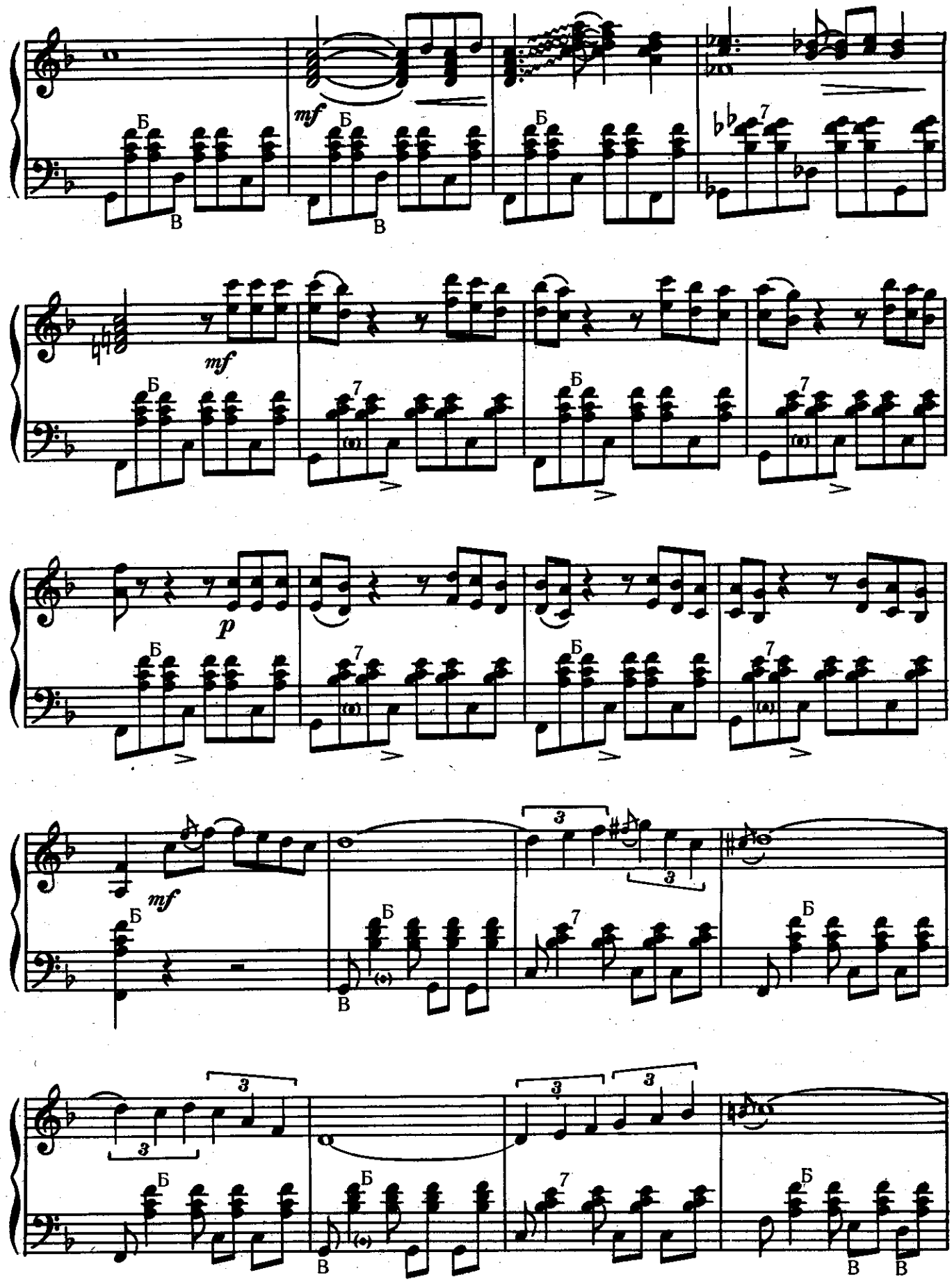
mf
Б
В
7
p
3

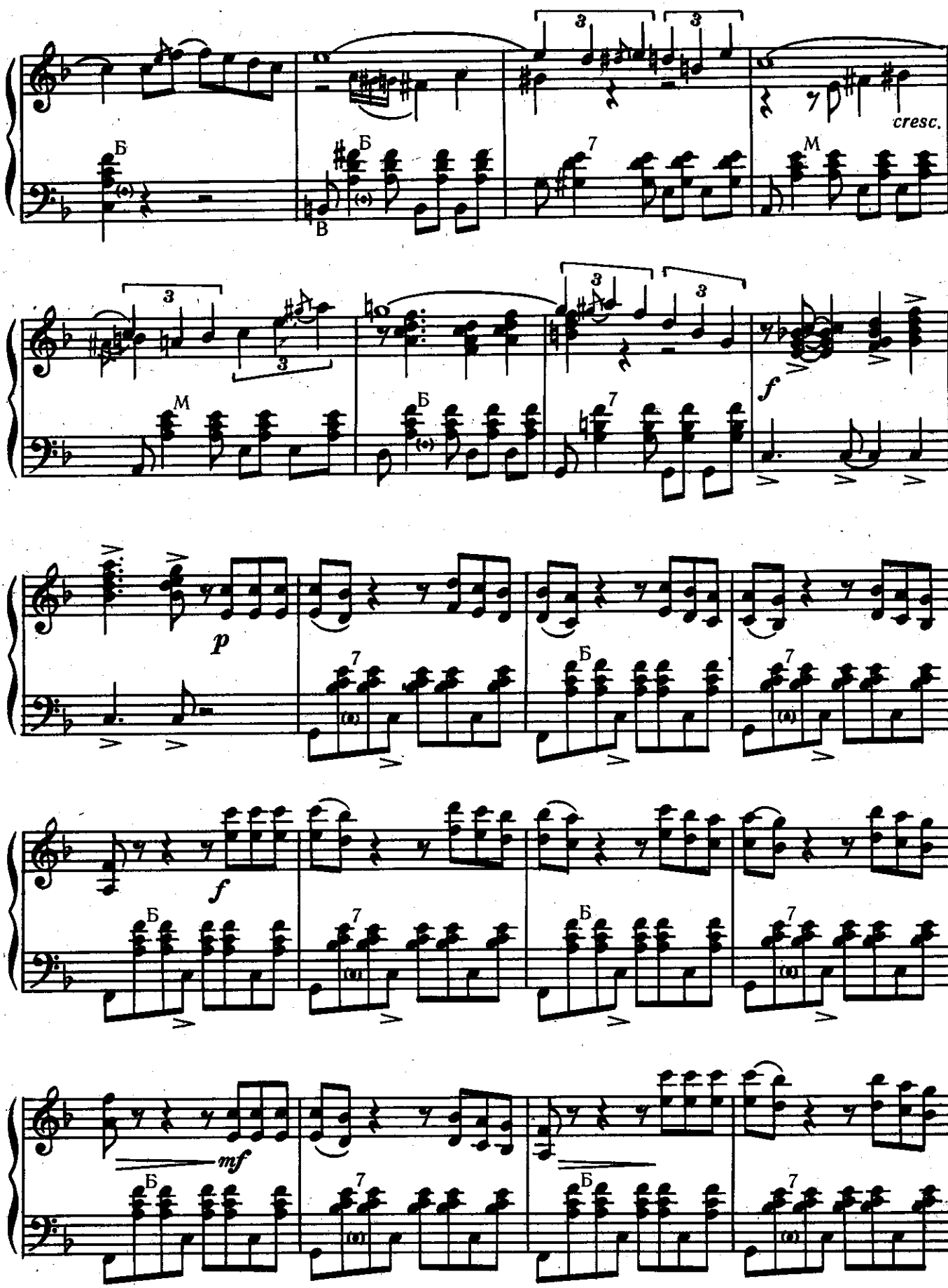
cresc.
p
f
mf

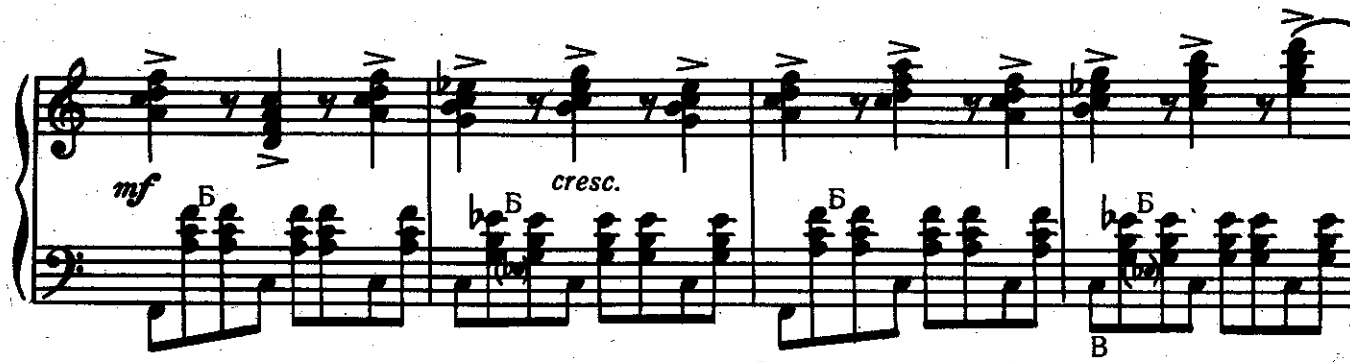

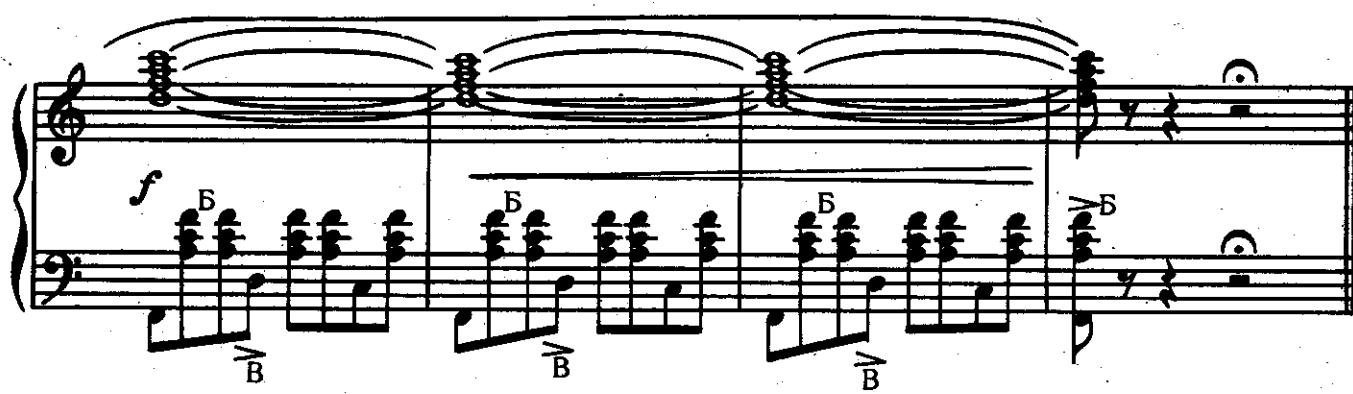

ЛЕТКИС

Обработка Вл. ДМИТРИЕВА

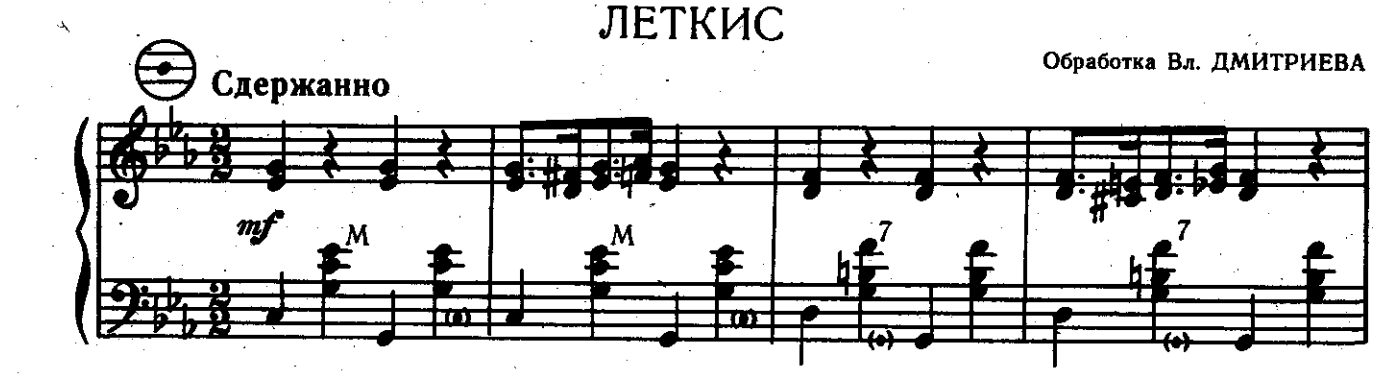

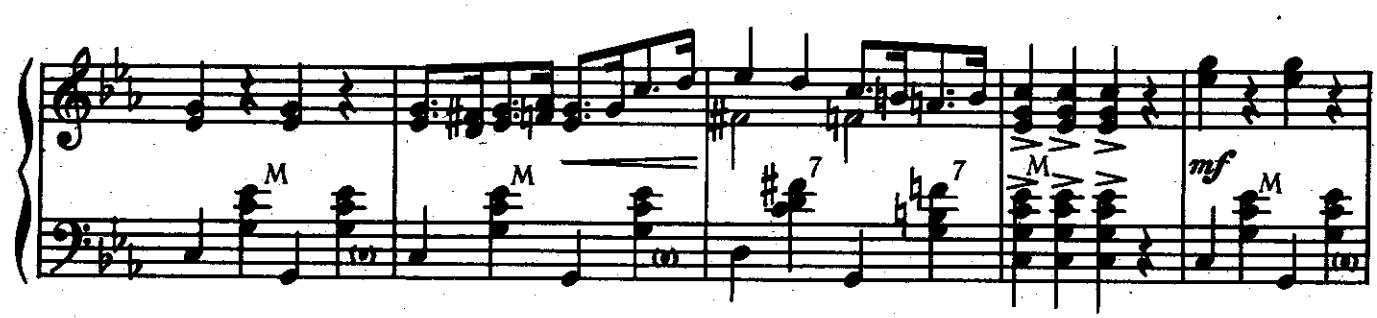

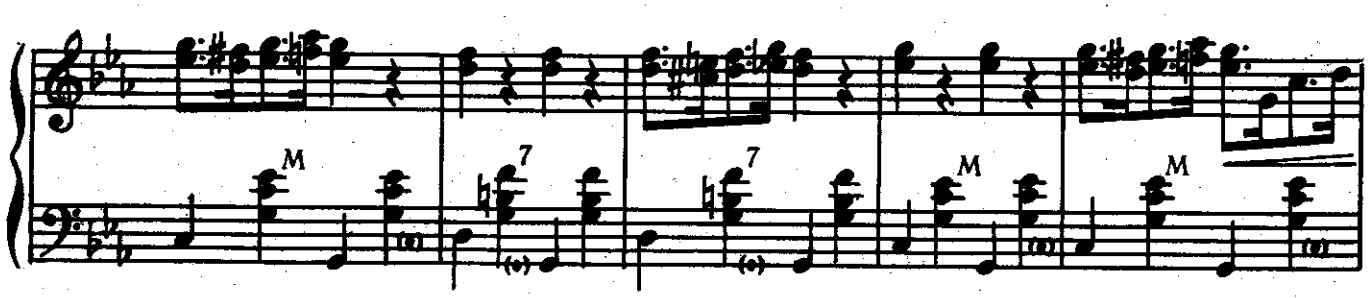

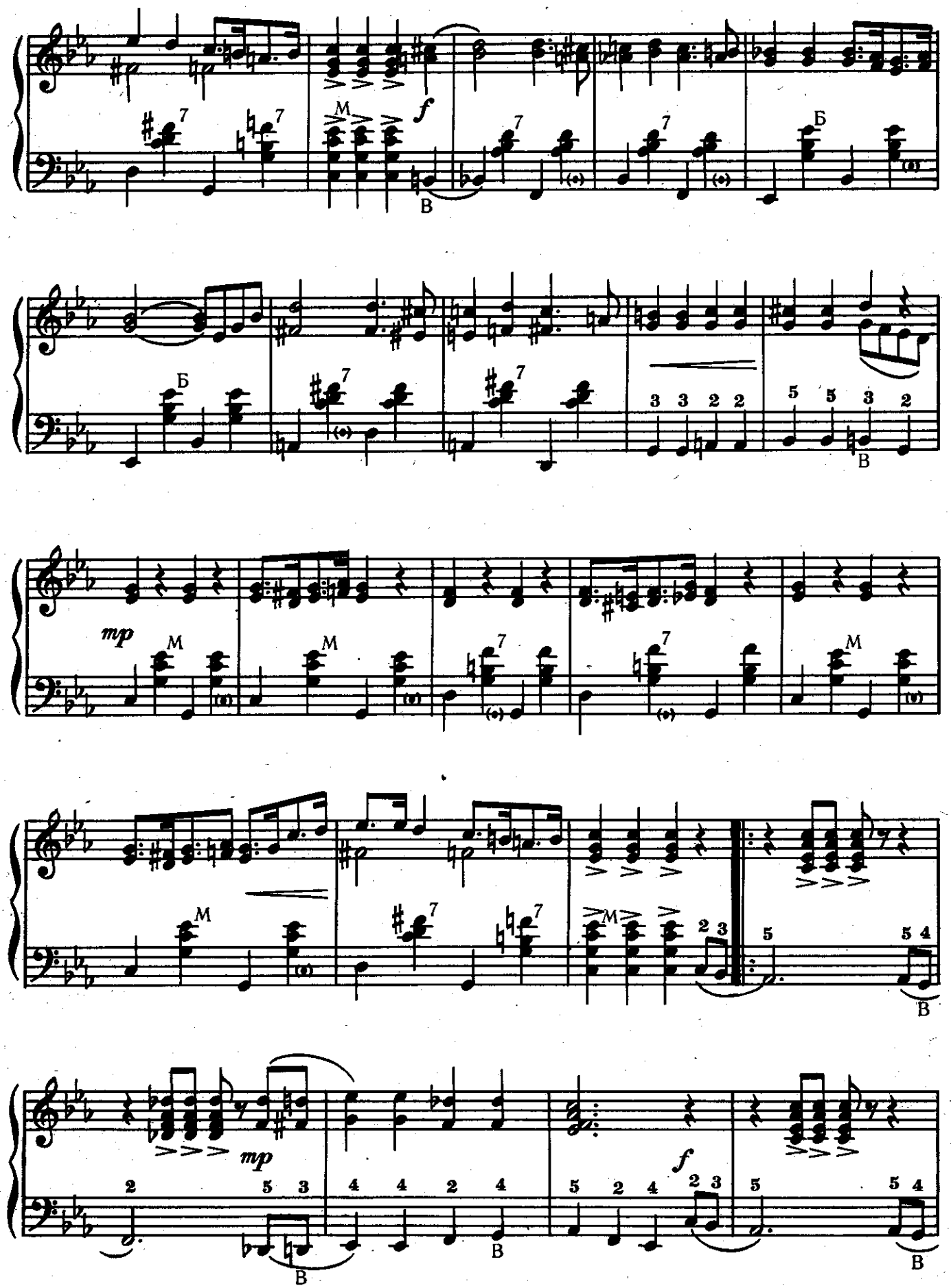
f
mp
mp
f

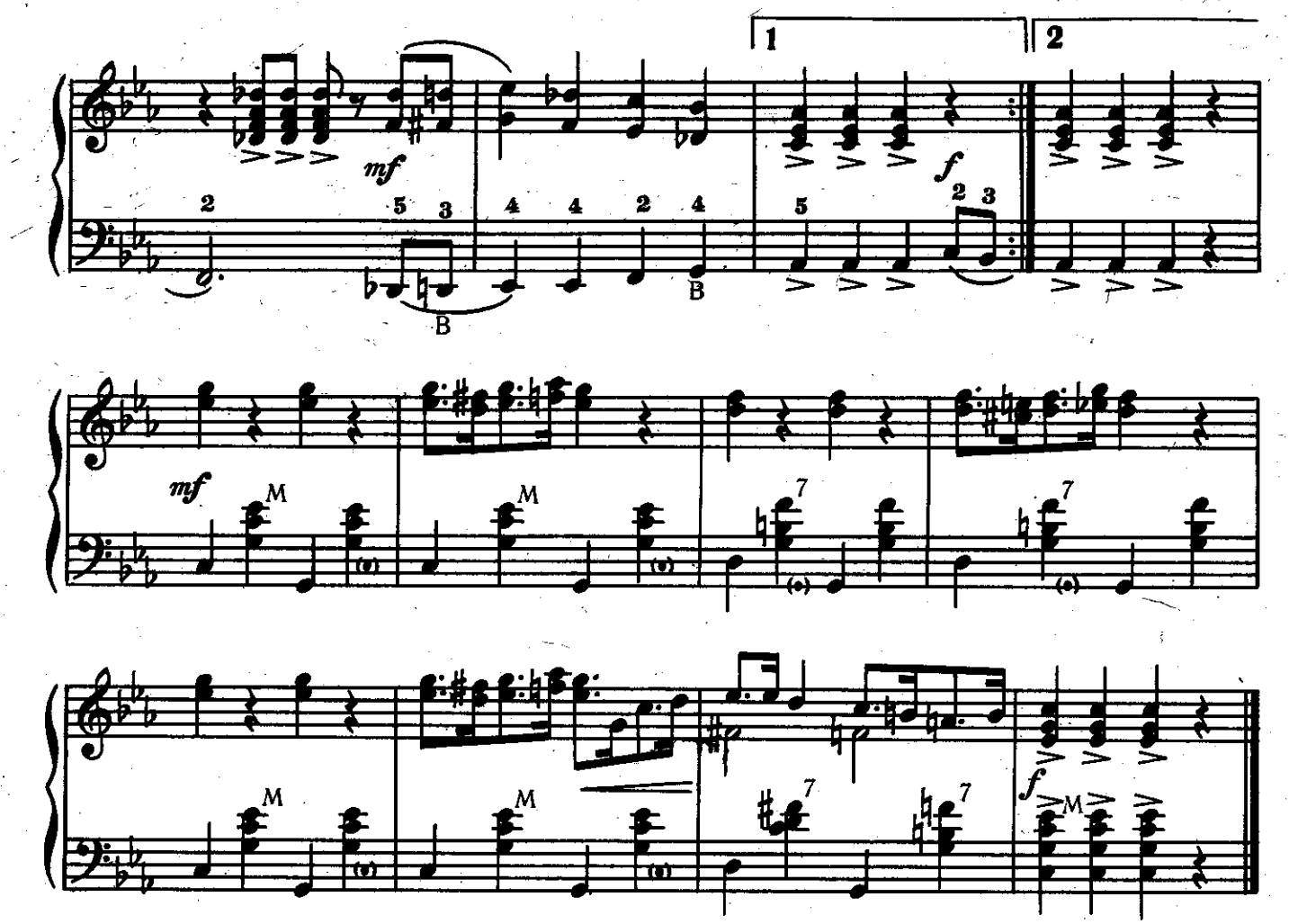

ЧАРЛЬСТОН

Обработка Вл. ДМИТРИЕВА

Весело, ритмично

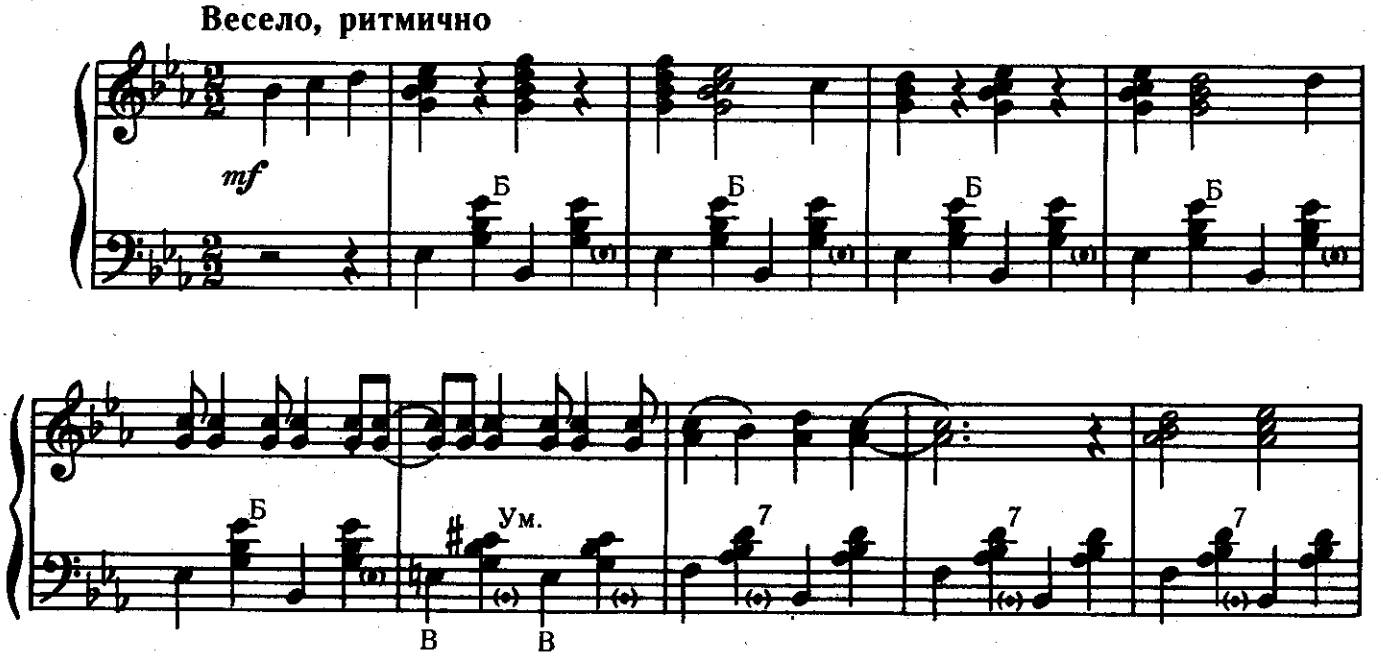

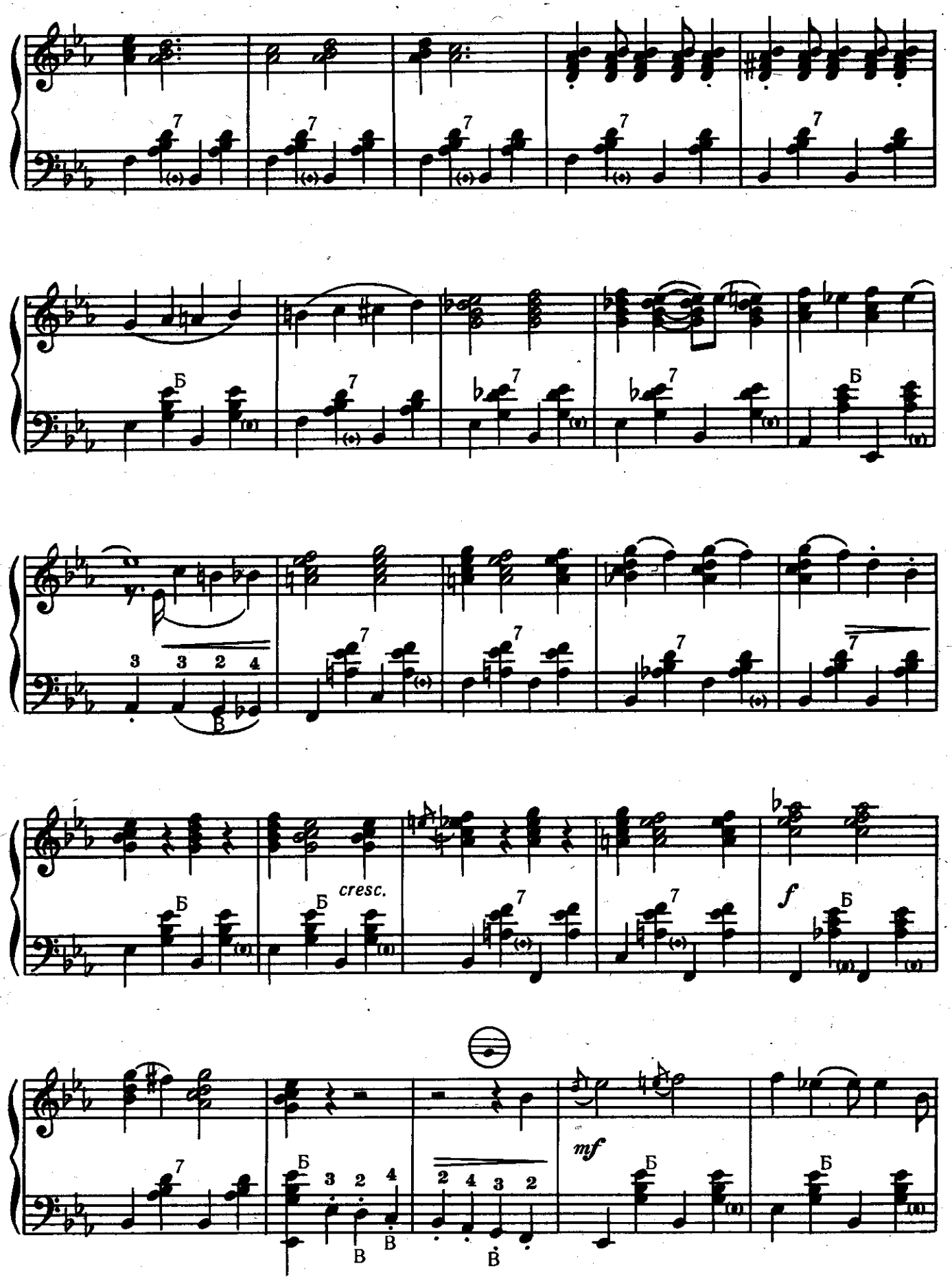
cresc.
f
mf

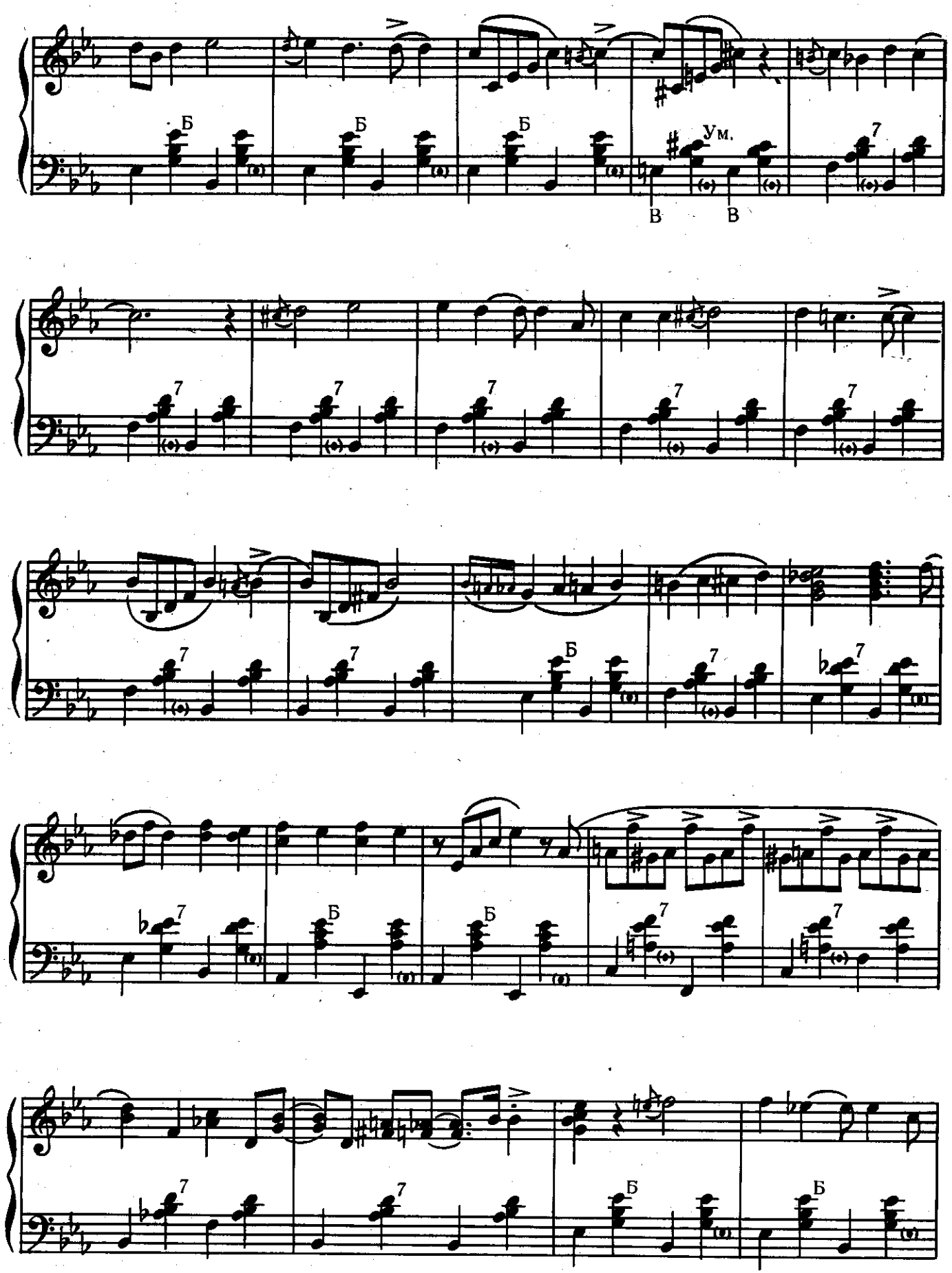
Б
Б
Б
Ум.
В
В
7

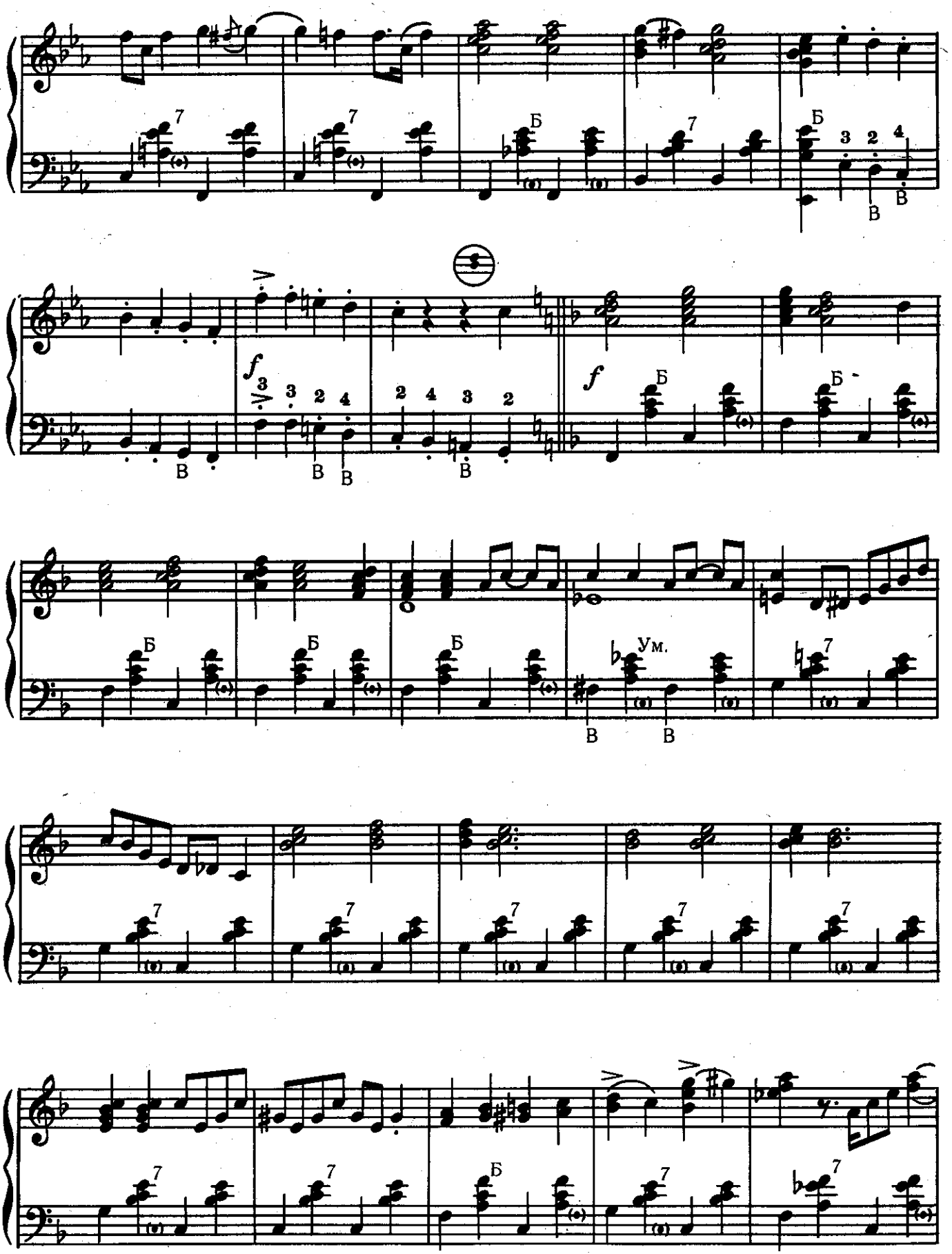
f
f
Б
В
Ум.

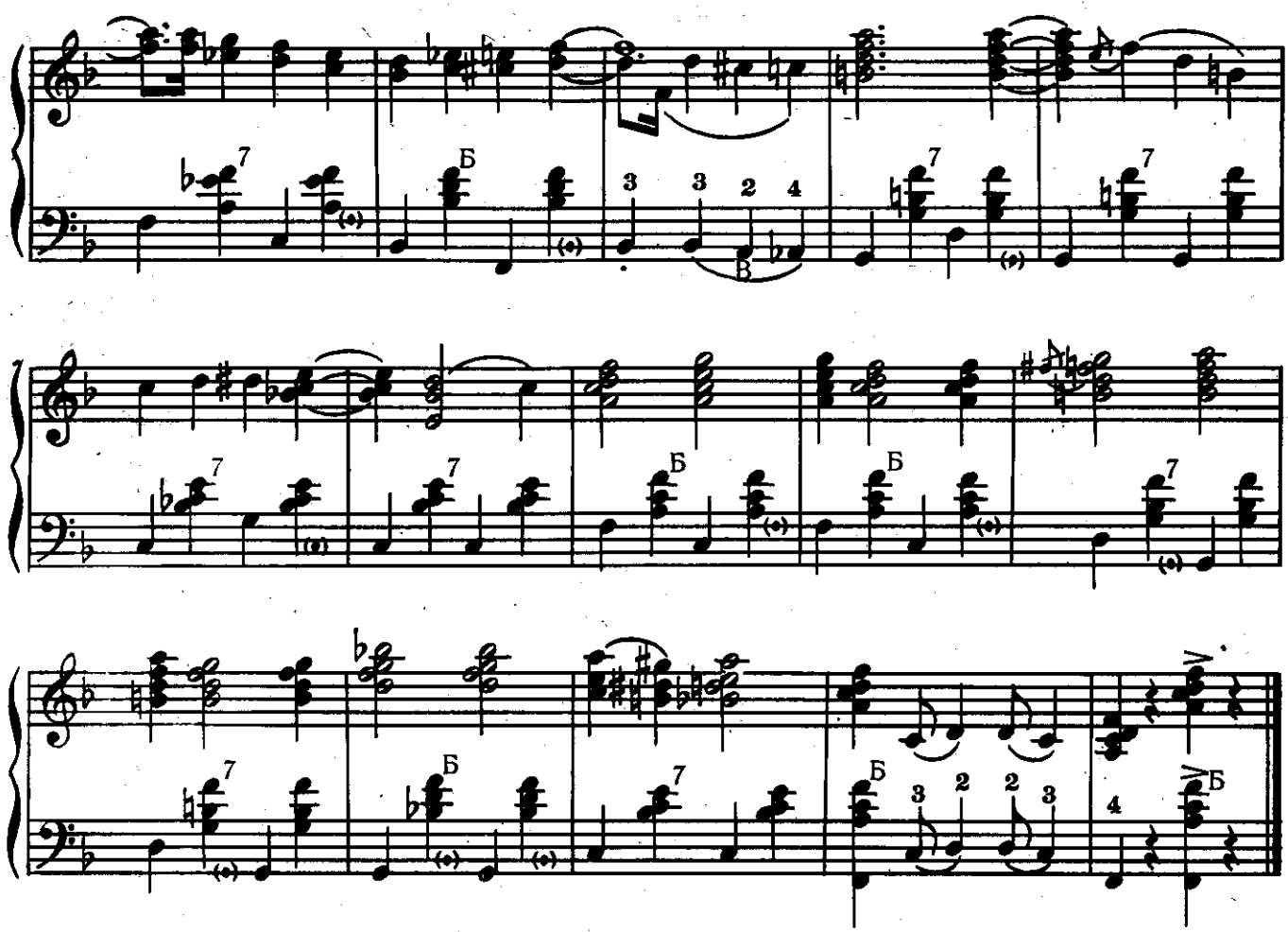

МЕКСИКАНСКИЙ ТАНЕЦ

из кинофильма „Родная кровь“

В. БАСНЕР
Обработка Вл. ДМИТРИЕВА

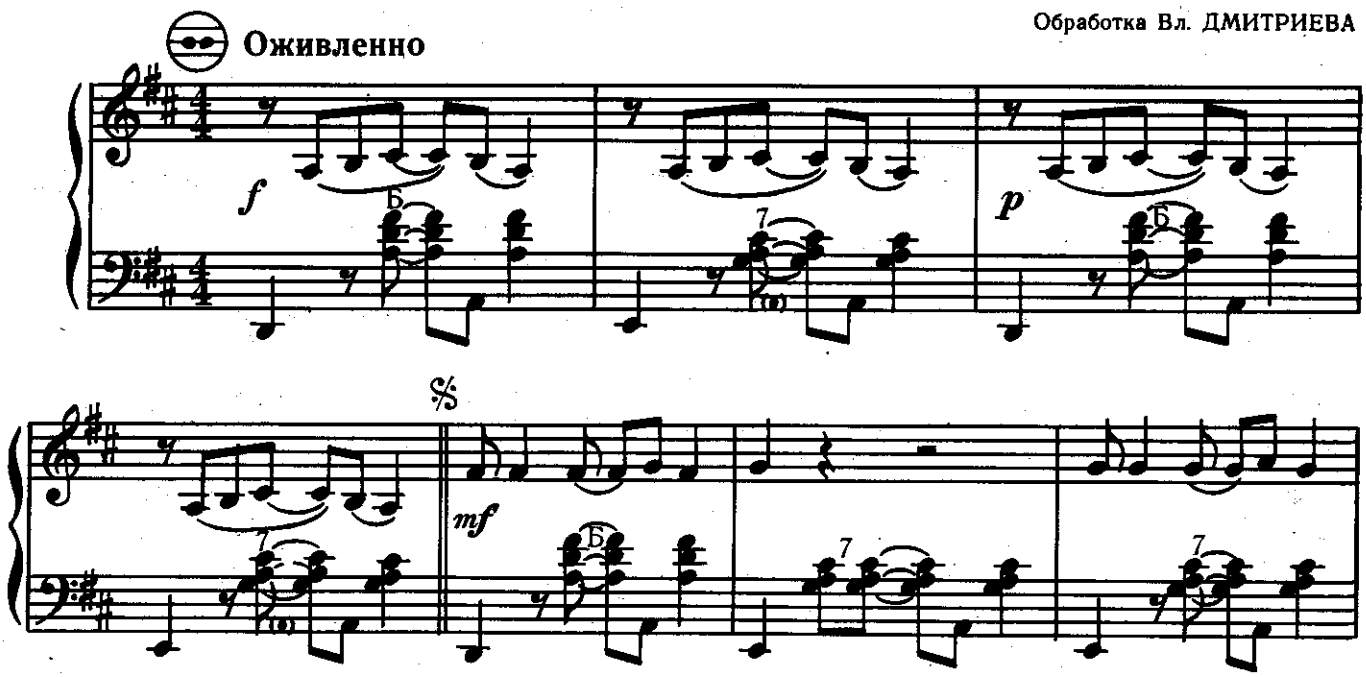

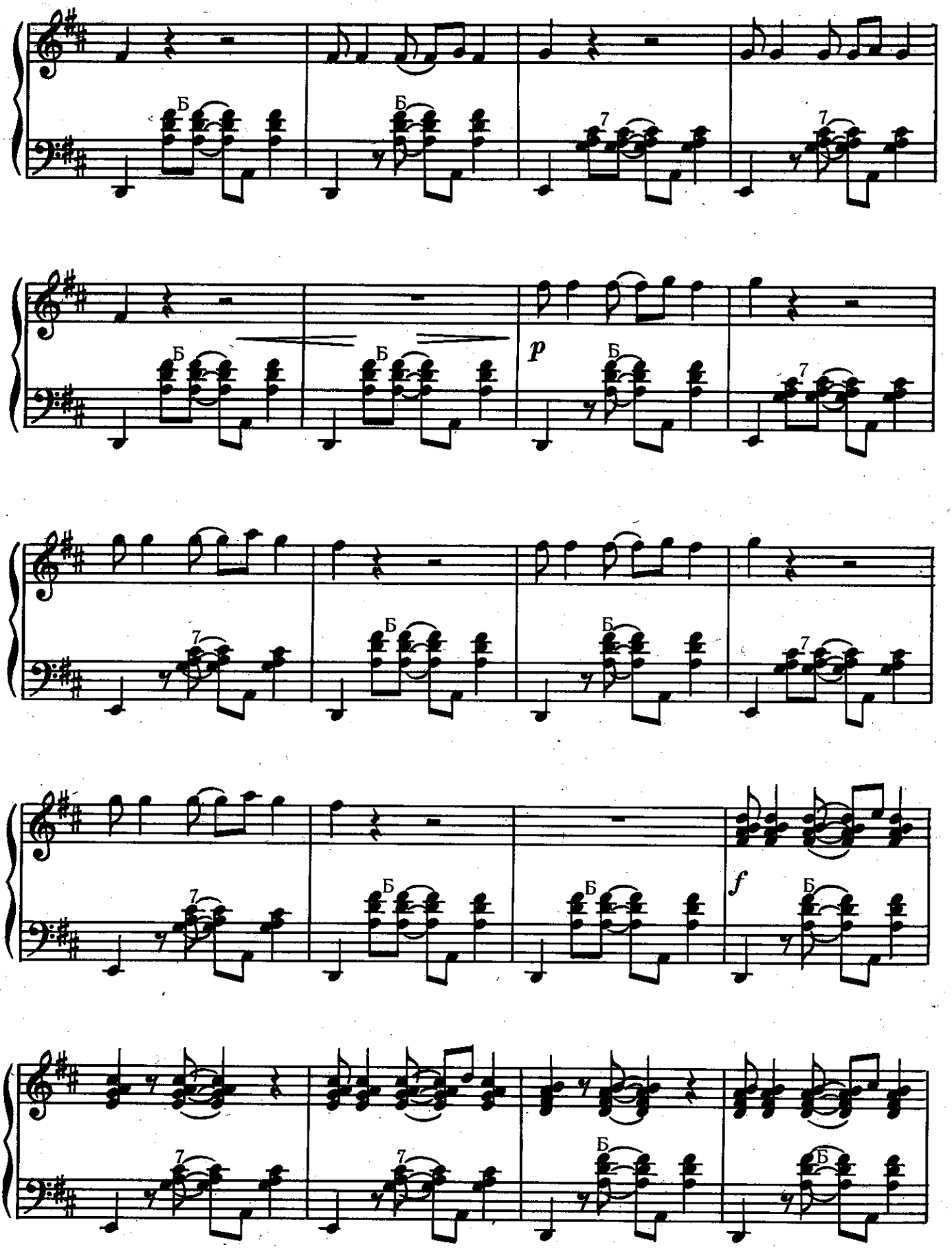
Б
7
p
f

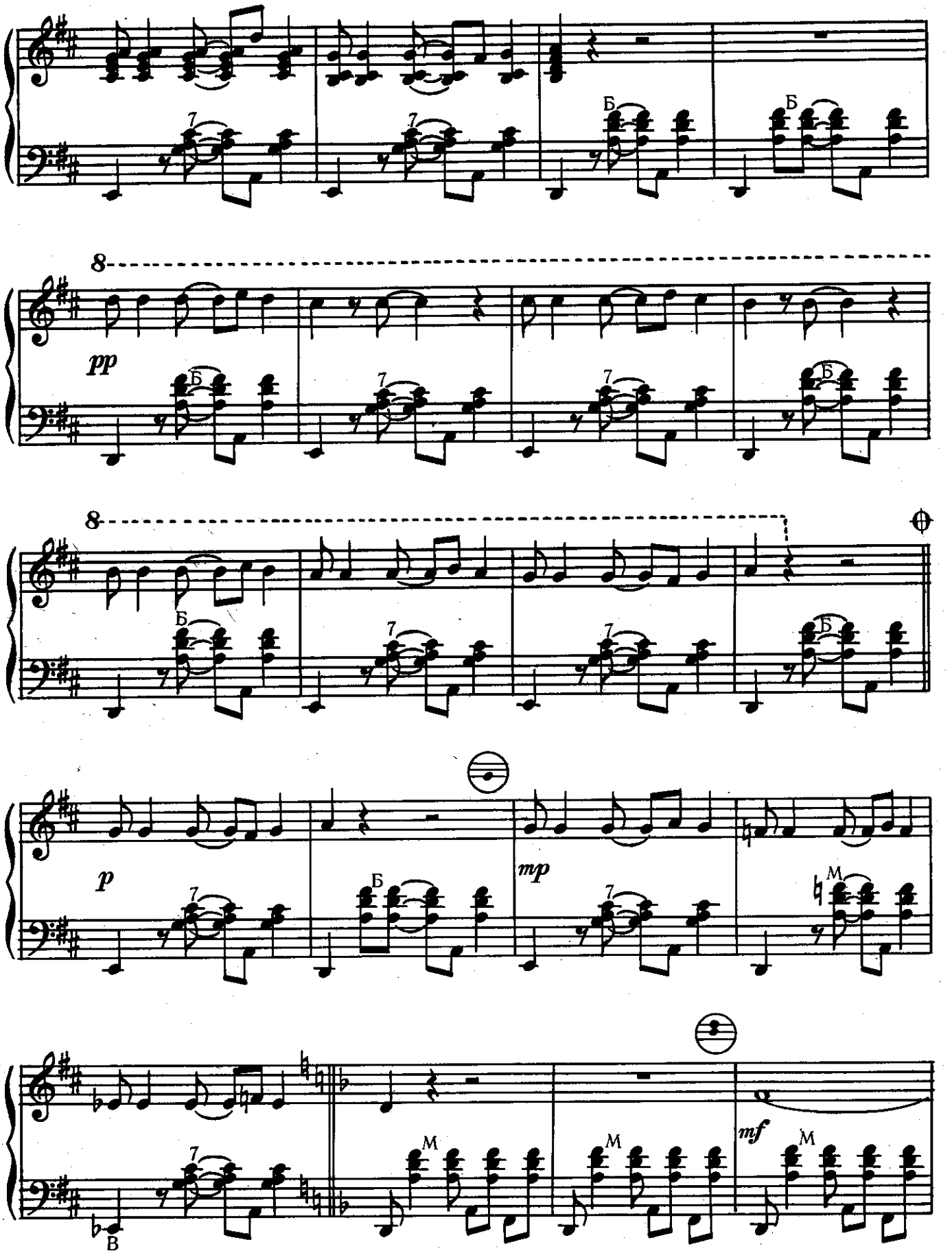
8
pp
8
p
mp
mf
Б
М
В

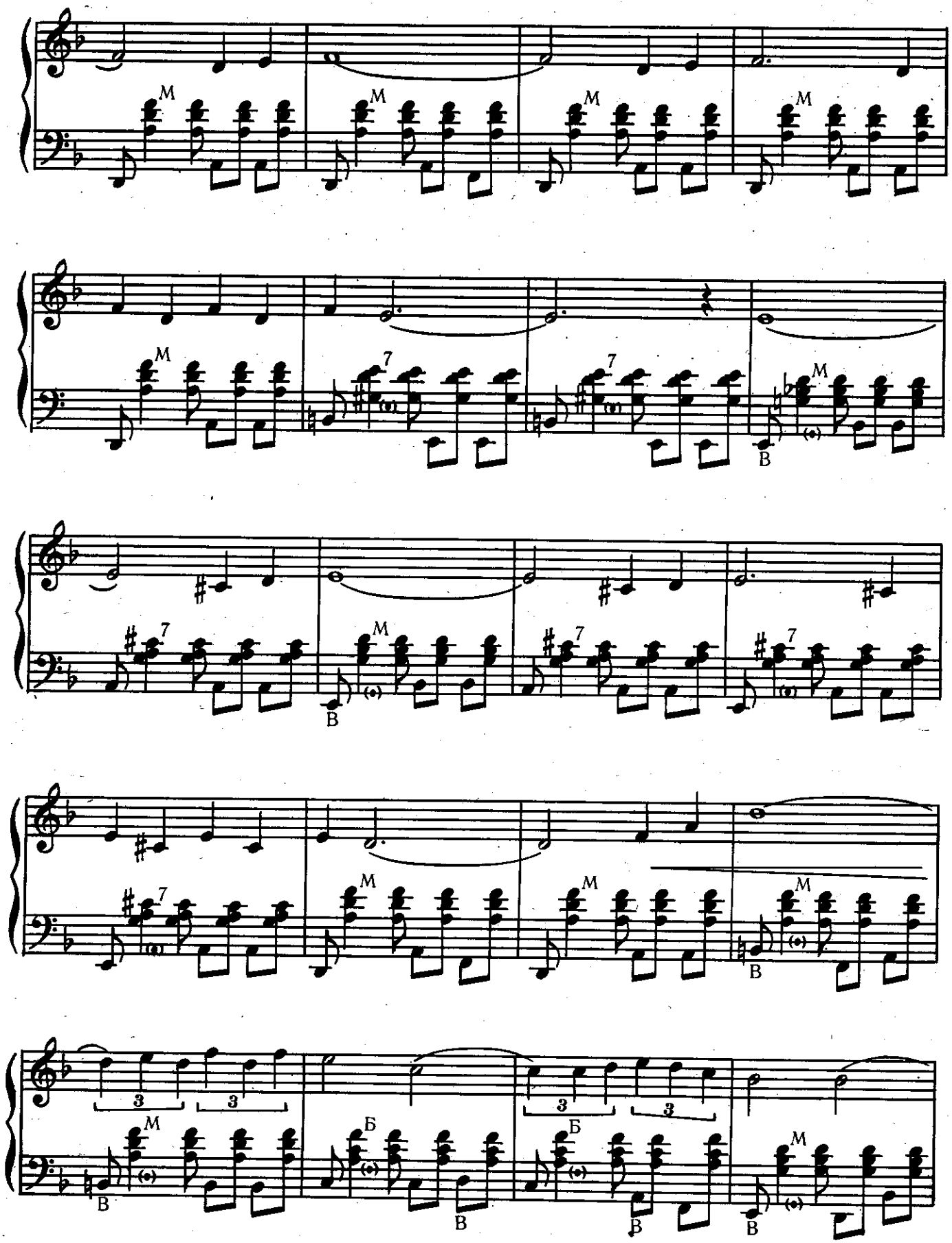
M
7
В
Б
3

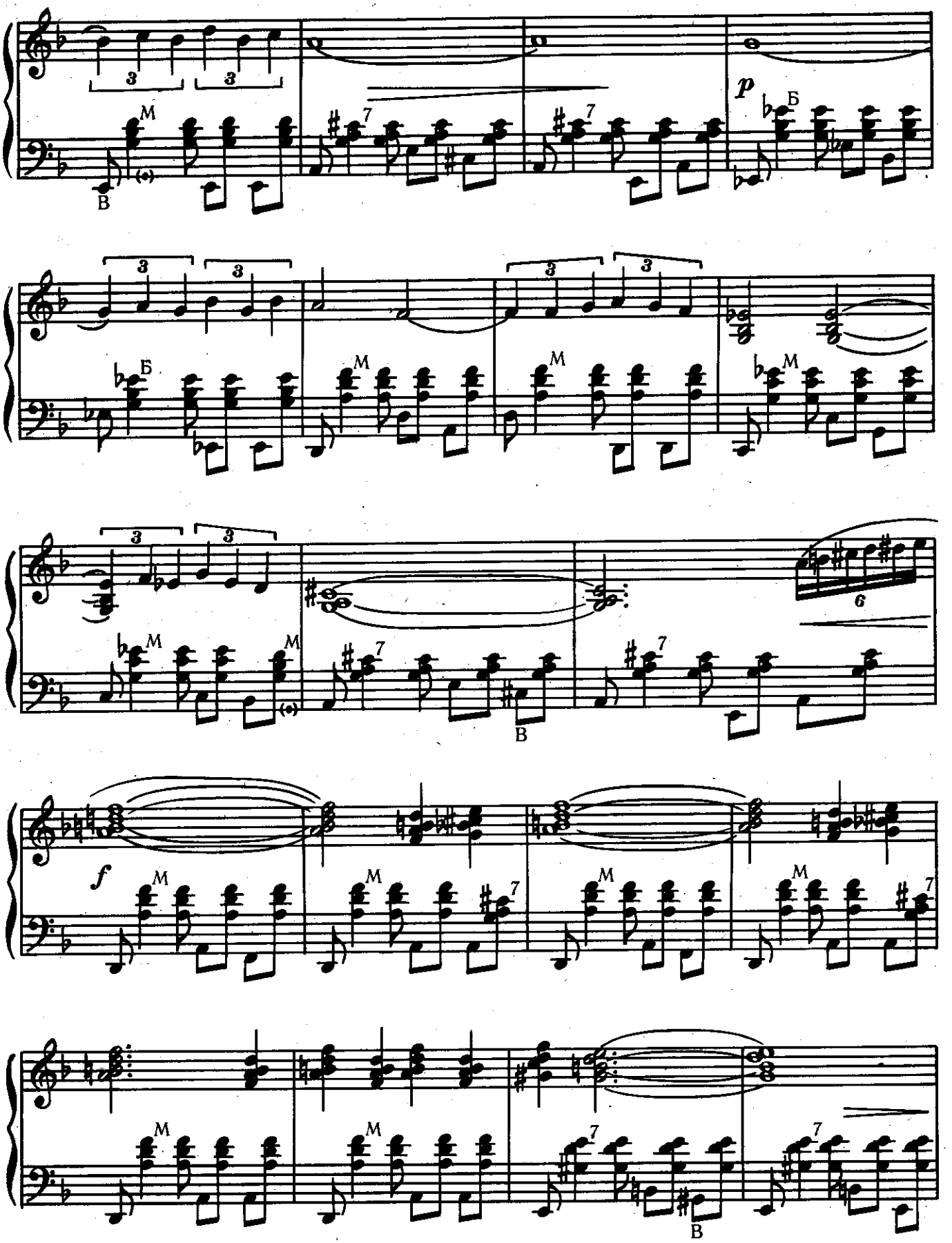
p
f

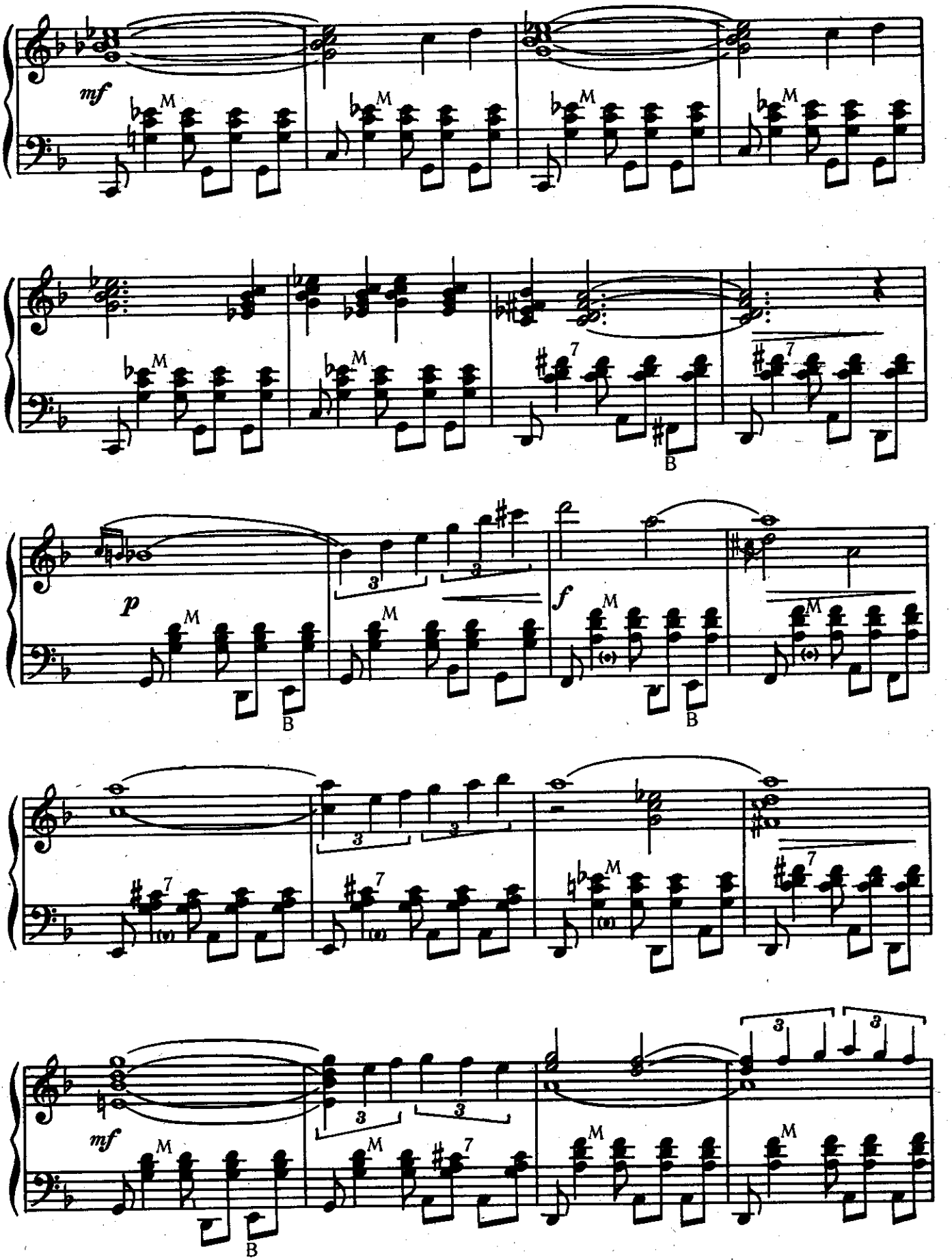
mf
M
B
7
p
f
3
mf

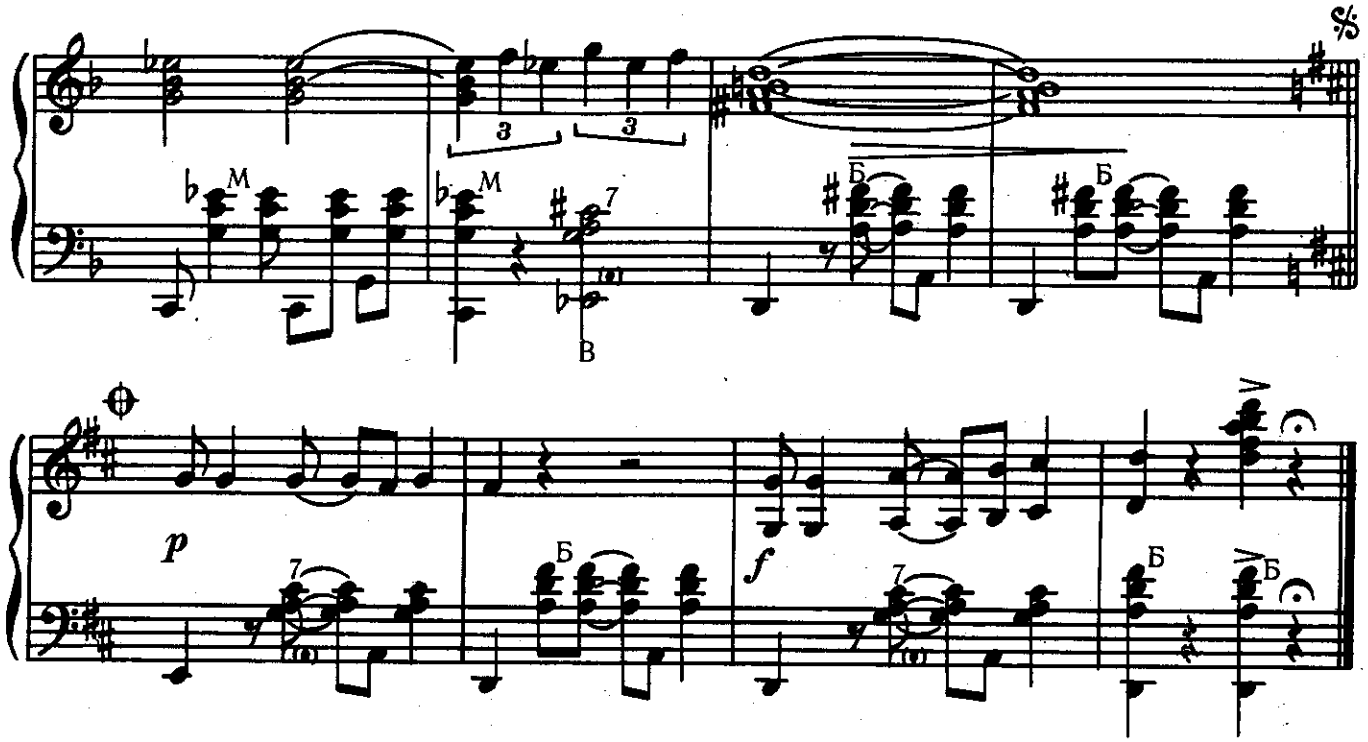

ЛОШАДКИ

(*миниатюра*)

Вл. ДМИТРИЕВ

Игриво, ритмично

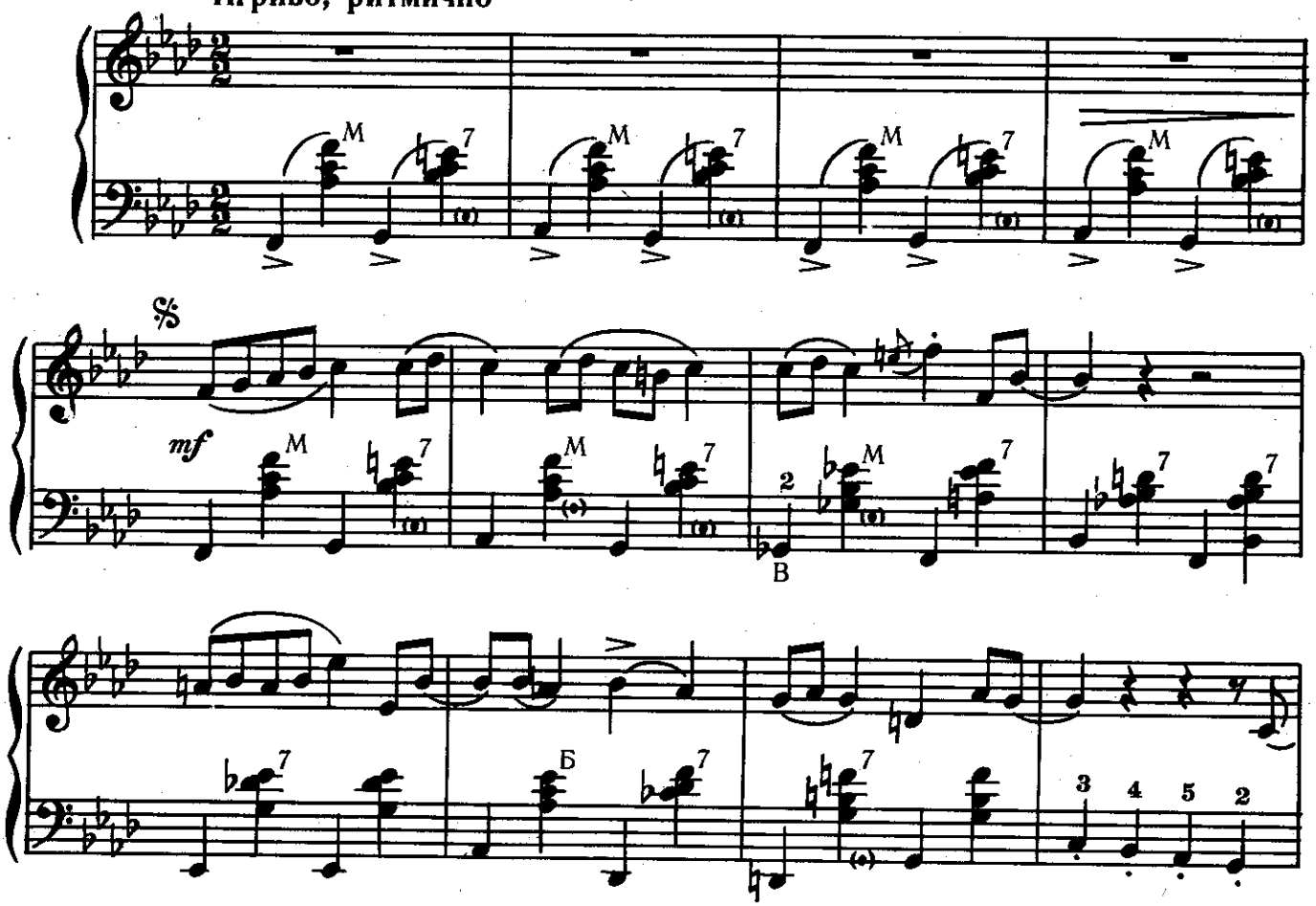

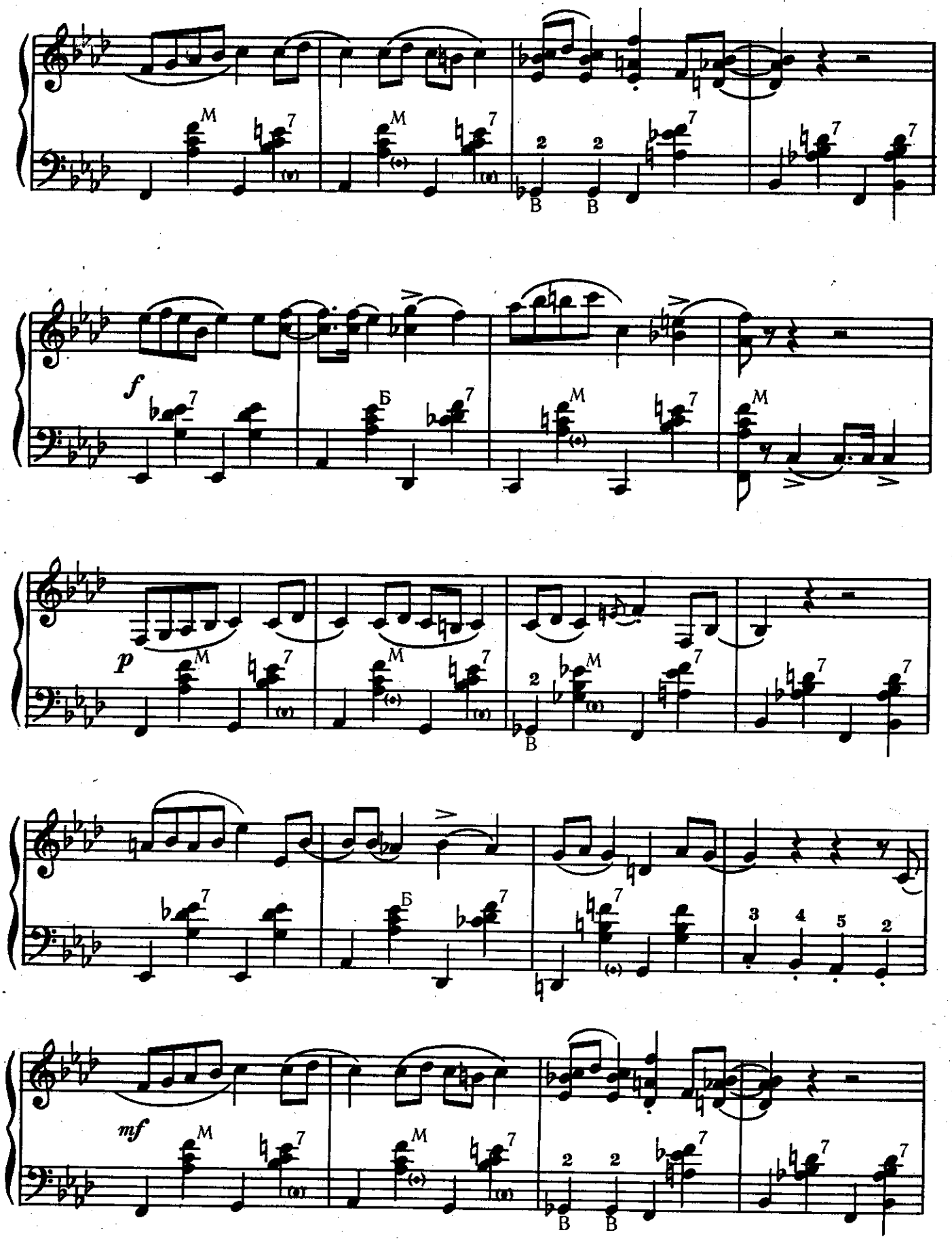
f
p
mf

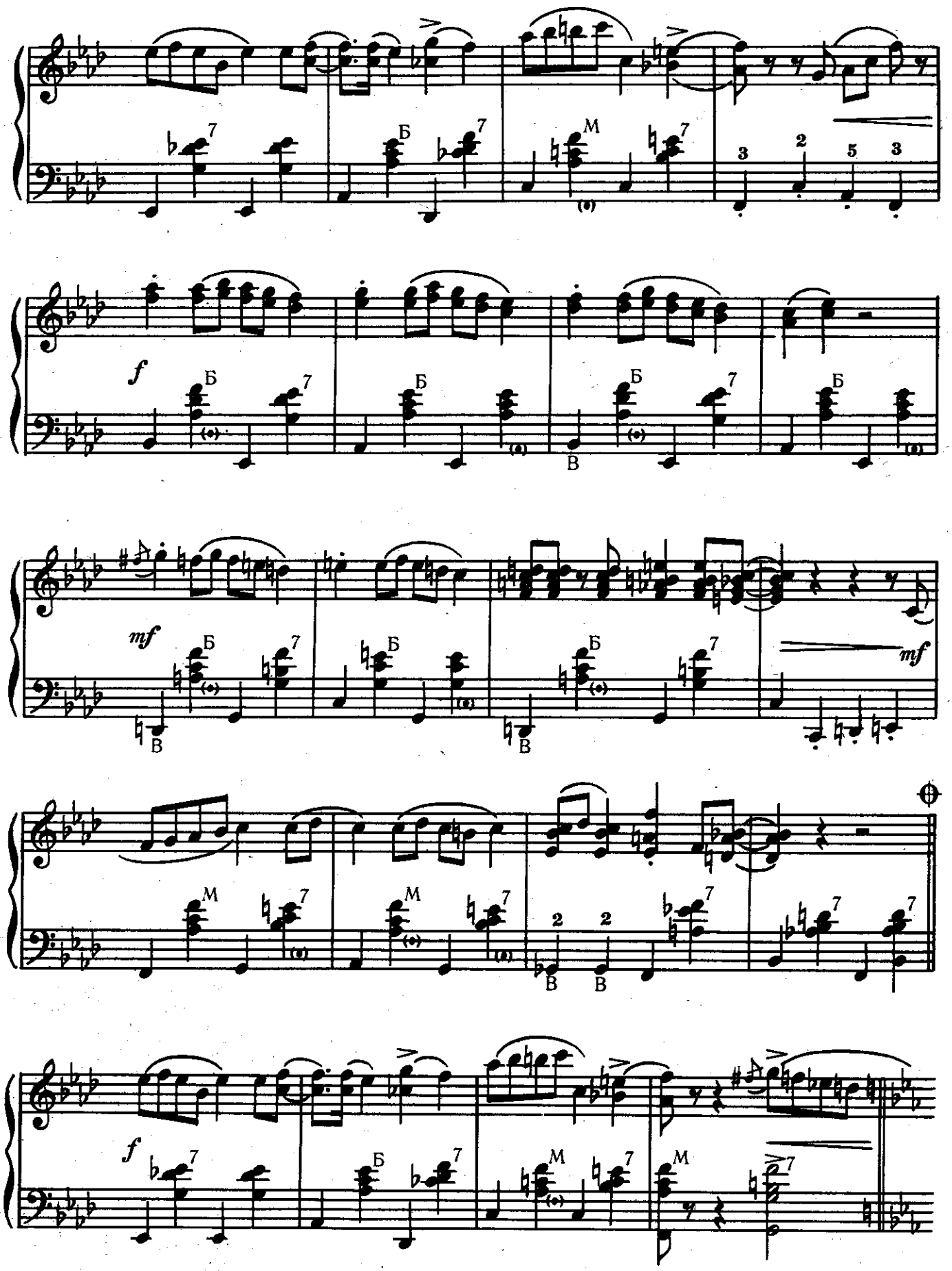
f
mf
mf
f

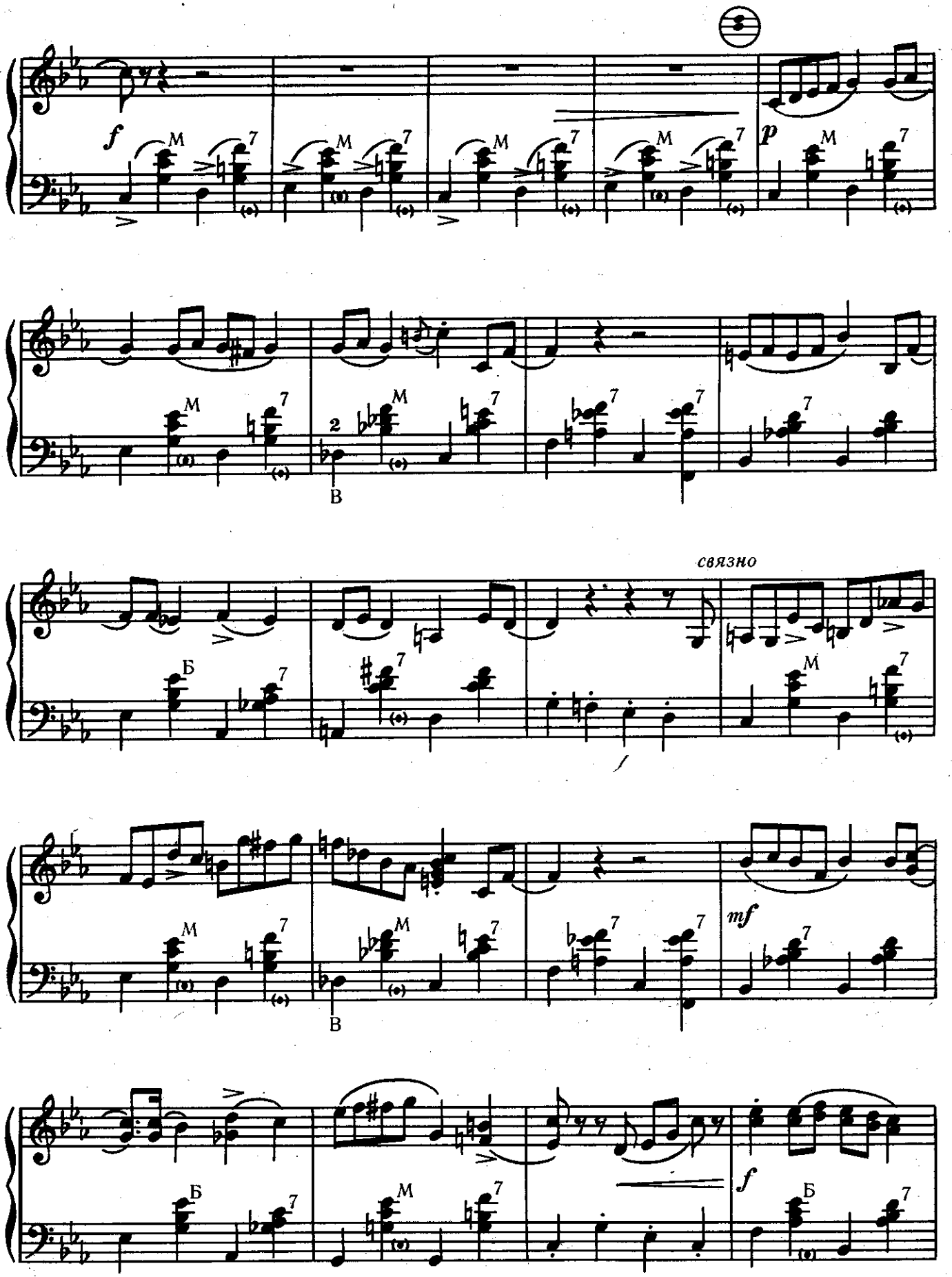
f
p
M
7
2
В
Б
связно
mf

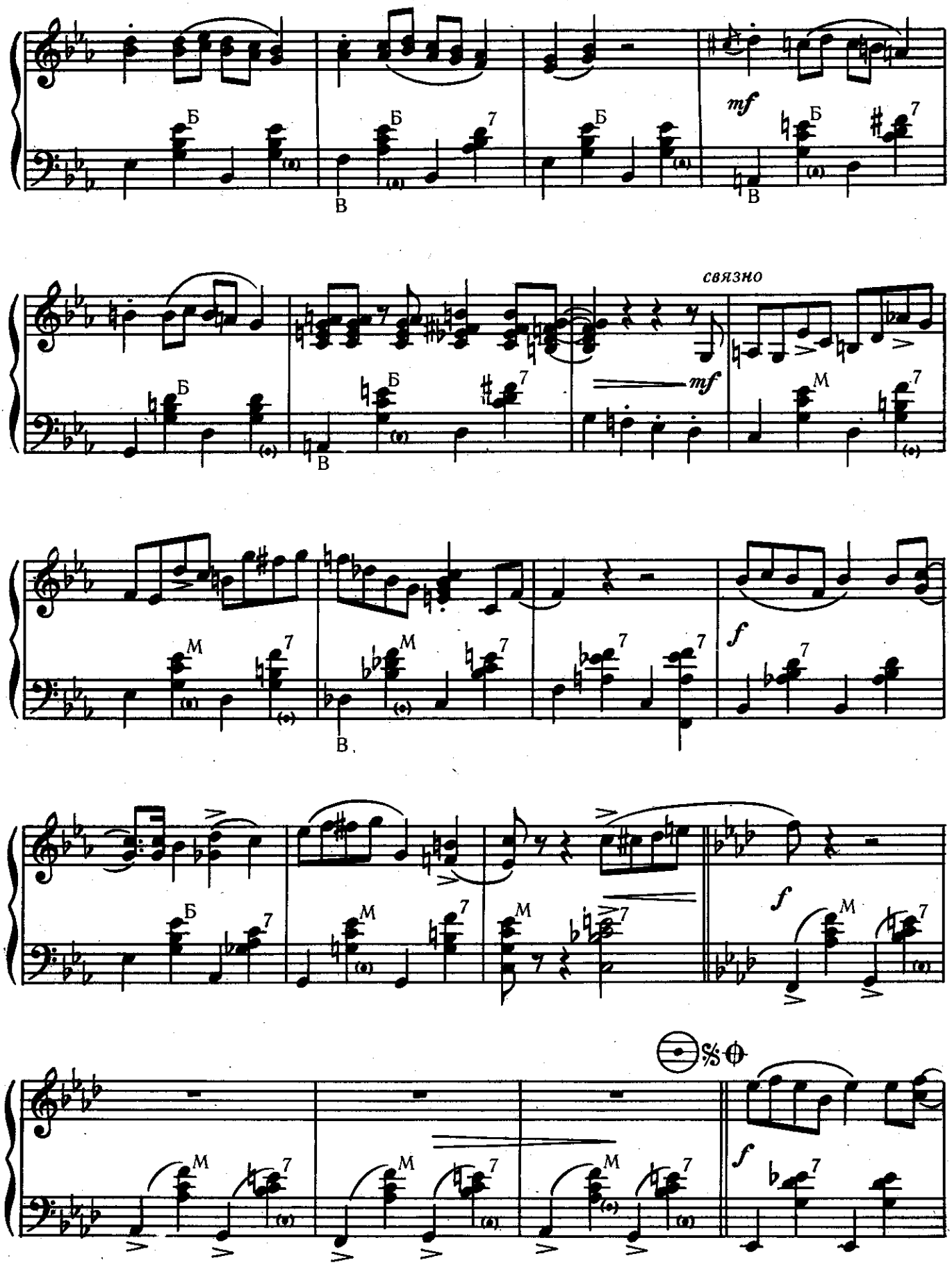
mf
Б
В
связно
mf
М
f
f
f

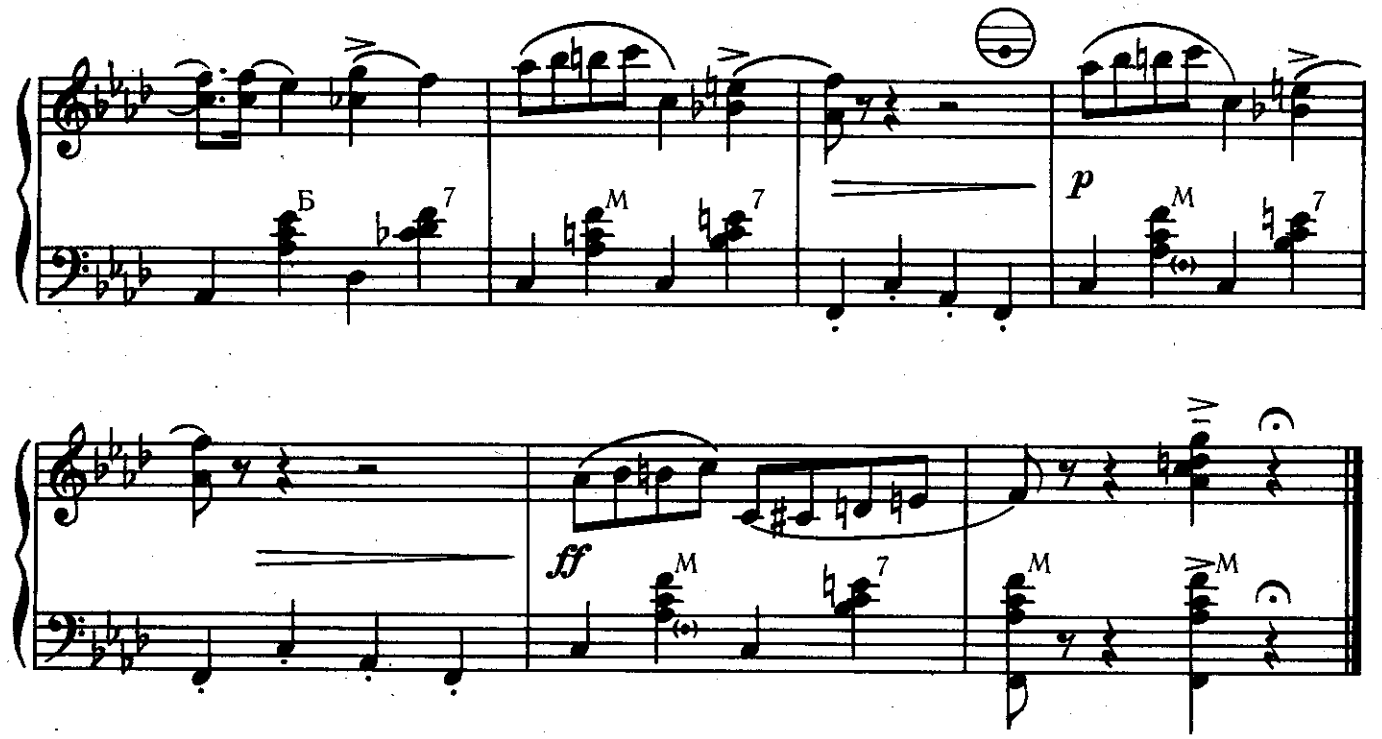

ЧА-ЧА-ЧА

Б. КИЯНОВ

Умеренно

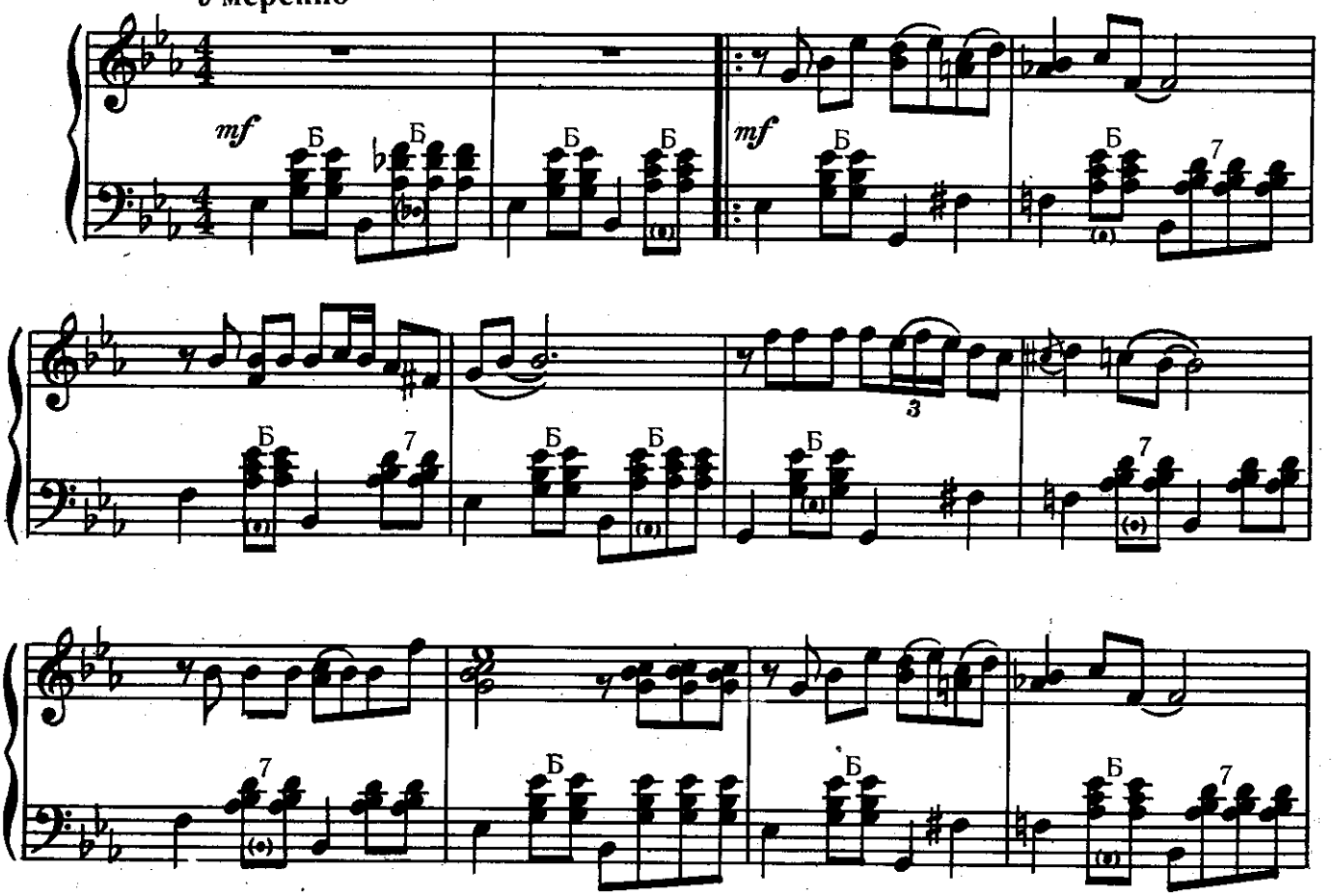

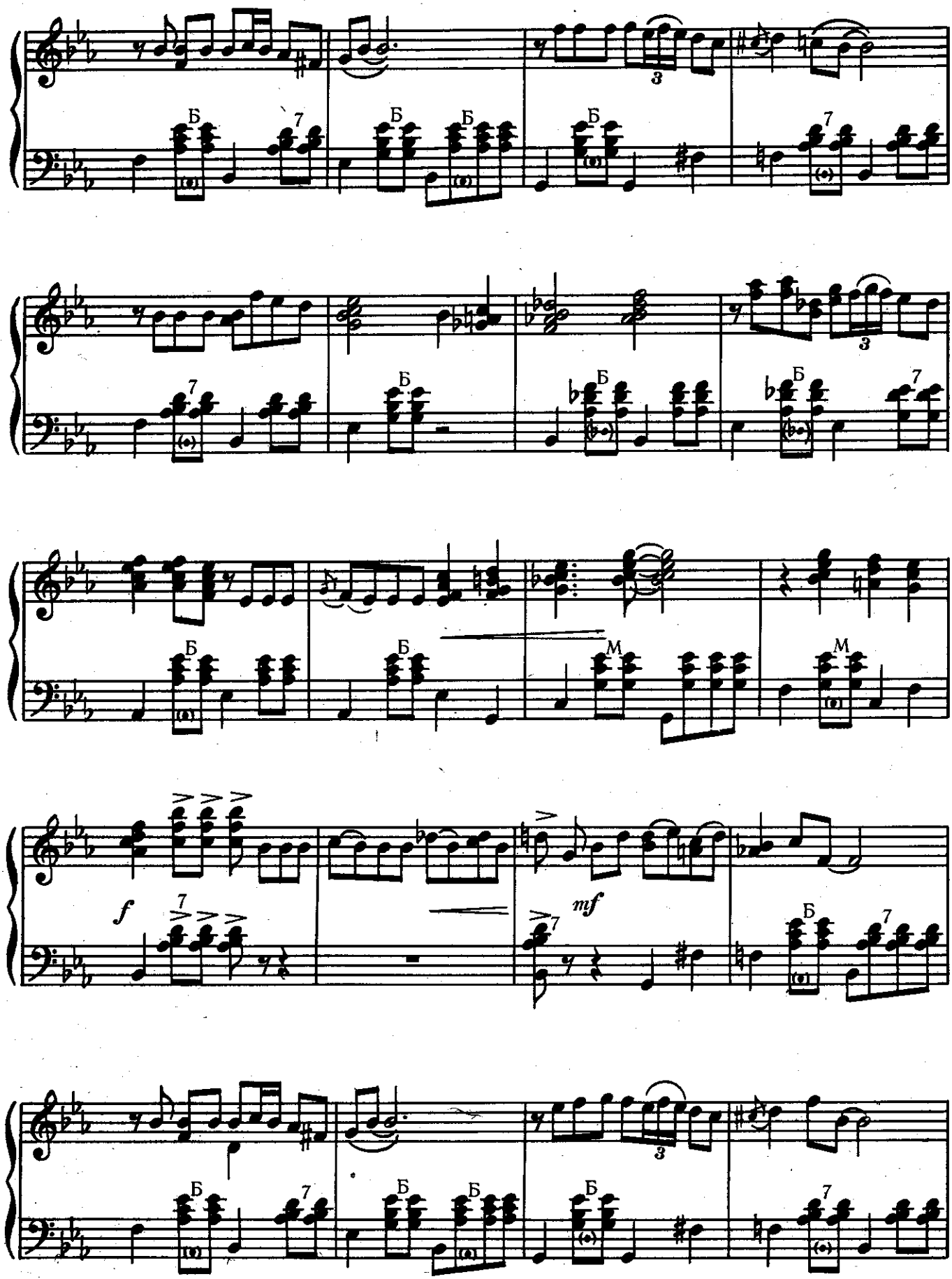
Б
7
3
М
f
mf

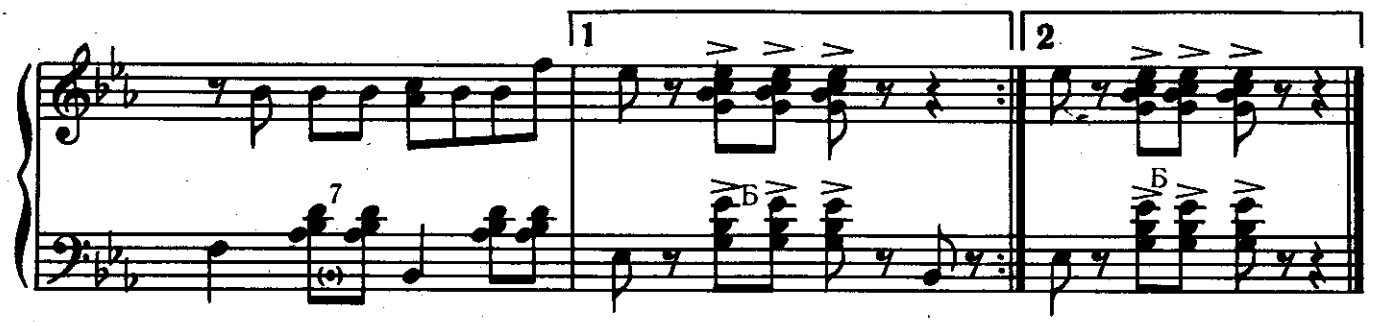

МЕЛОДИЯ

из оперетты „Моя прекрасная леди"

Ф. ЛОУ

Обработка Вл. ДМИТРИЕВА

Не спеша, весело

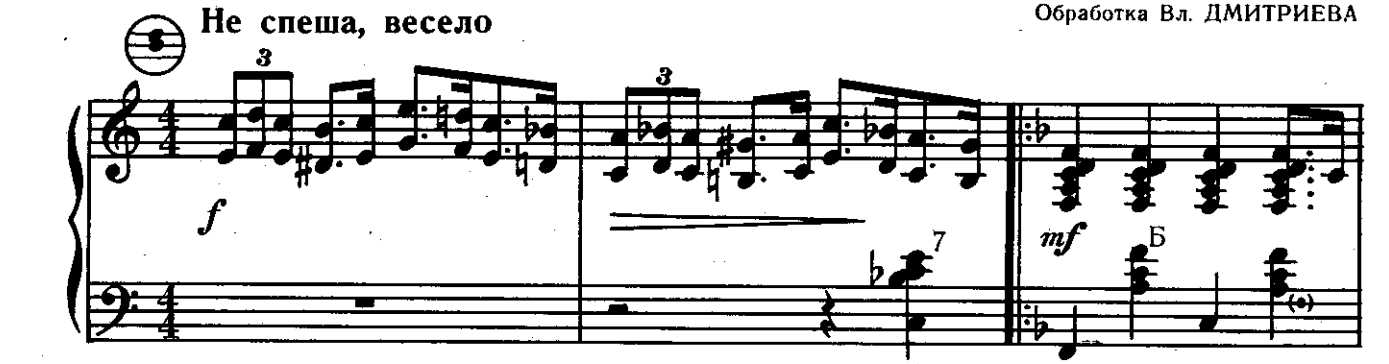

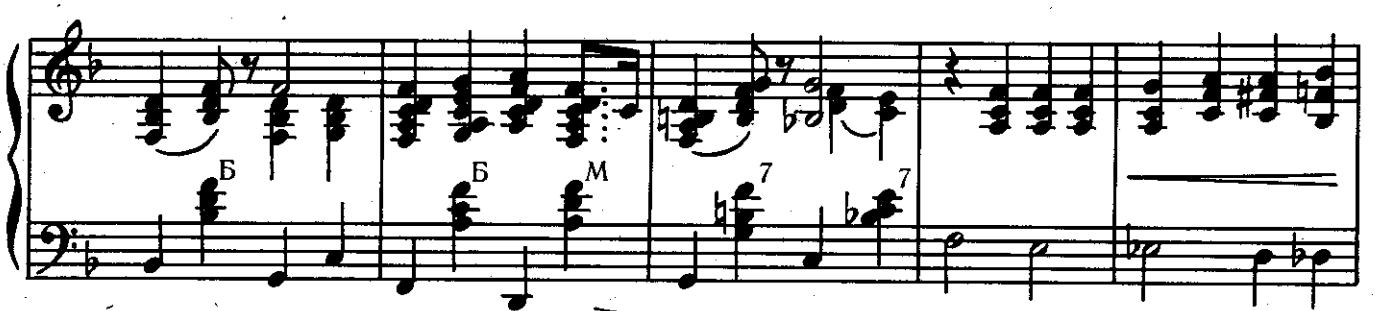

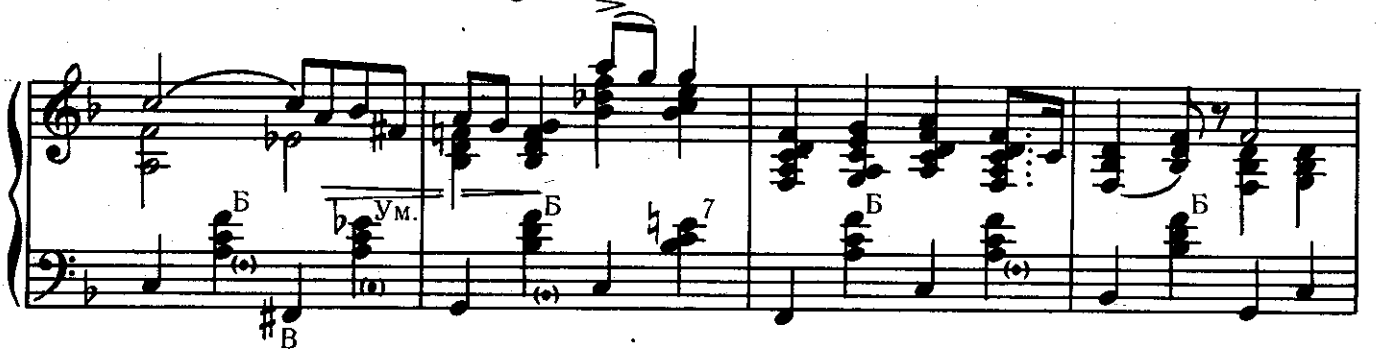

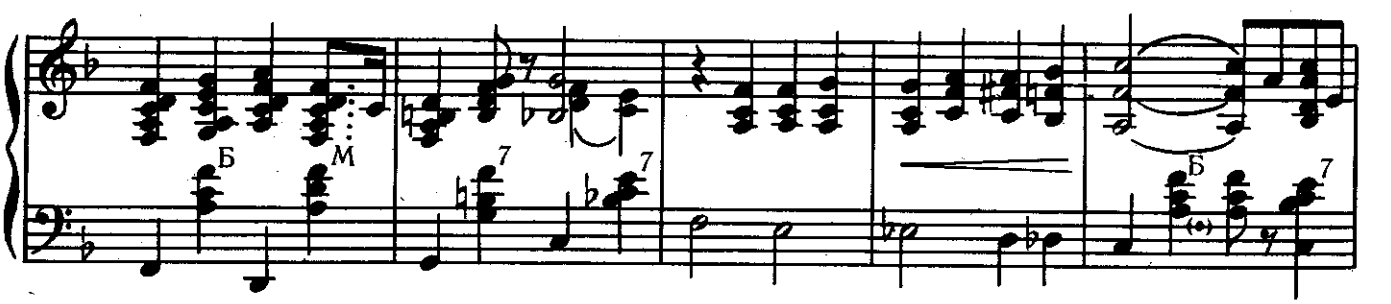

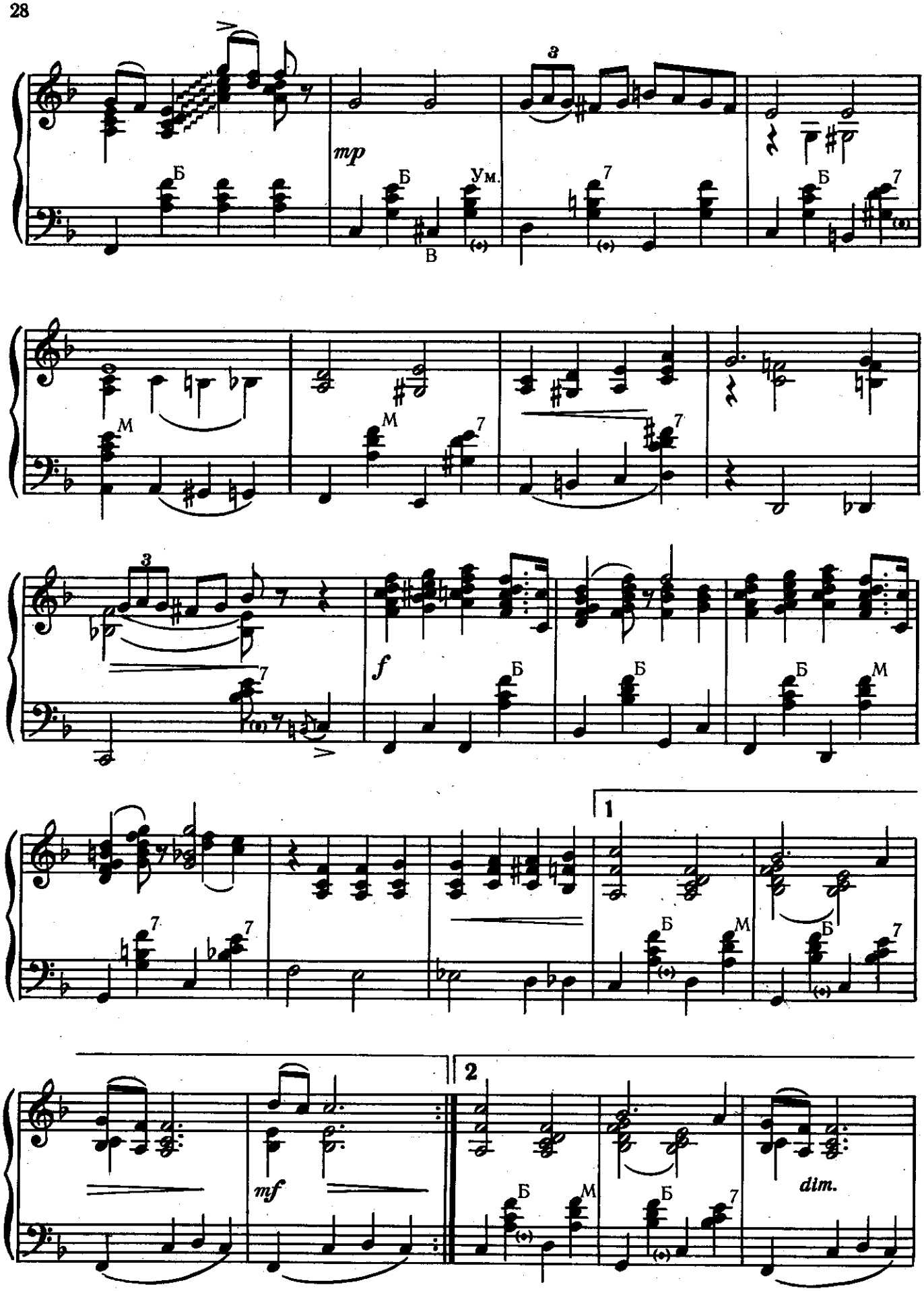
mp
Б
Б
Ум.
В
7
Б
7
М
М
7
7
3
3
7
f
Б
Б
Б
М
7
7
1
Б
М
Б
7
mf
2
Б
М
Б
7
dim.

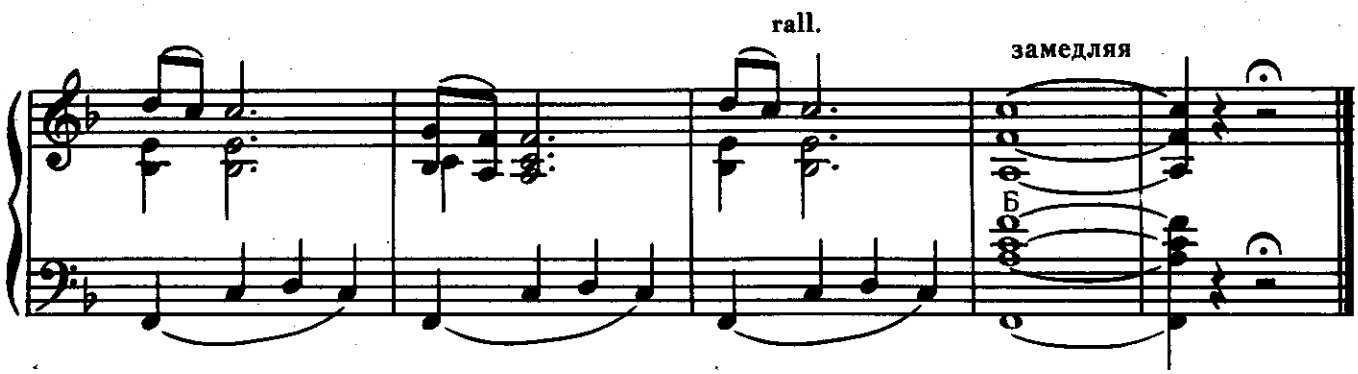

ХАЛЛИ-ГАЛЛИ

Обработка Вл. ДМИТРИЕВА

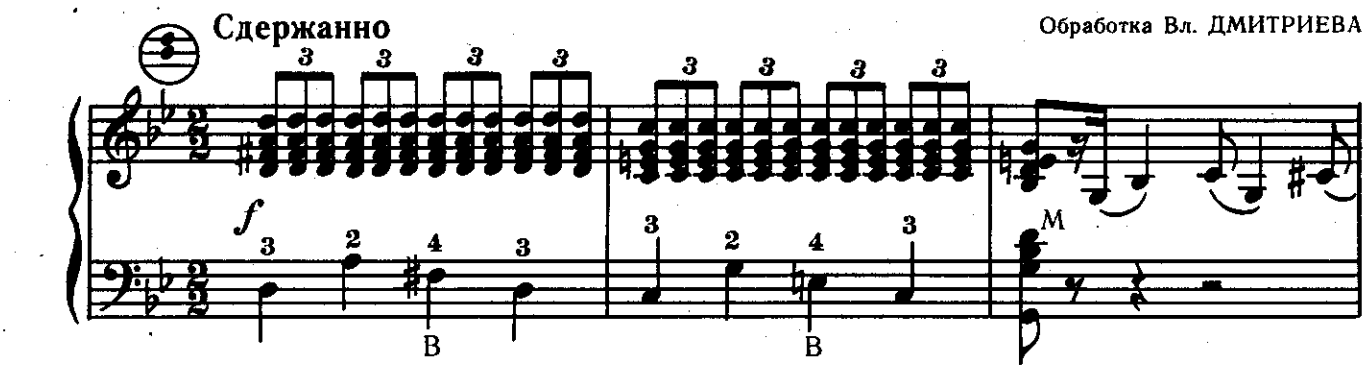

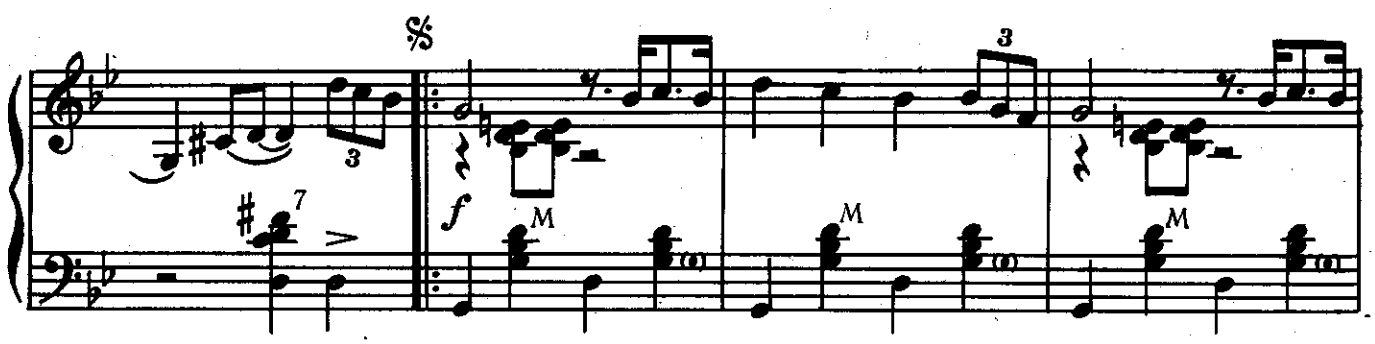

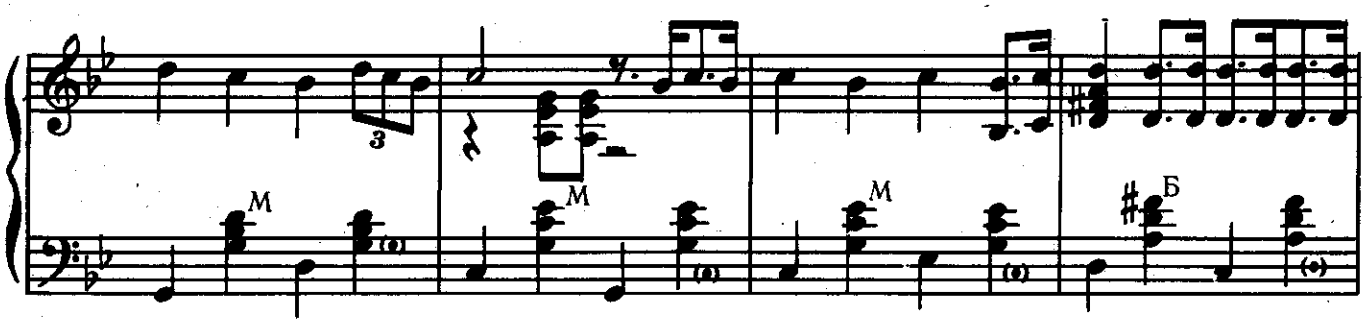

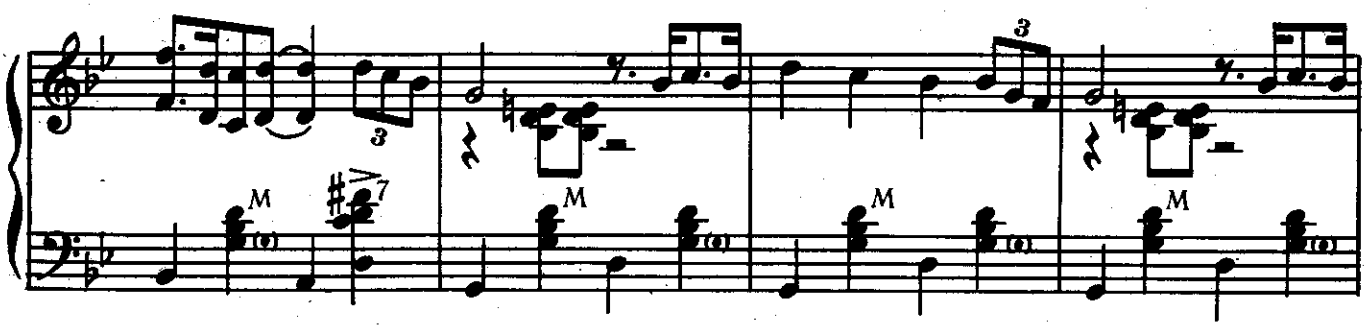

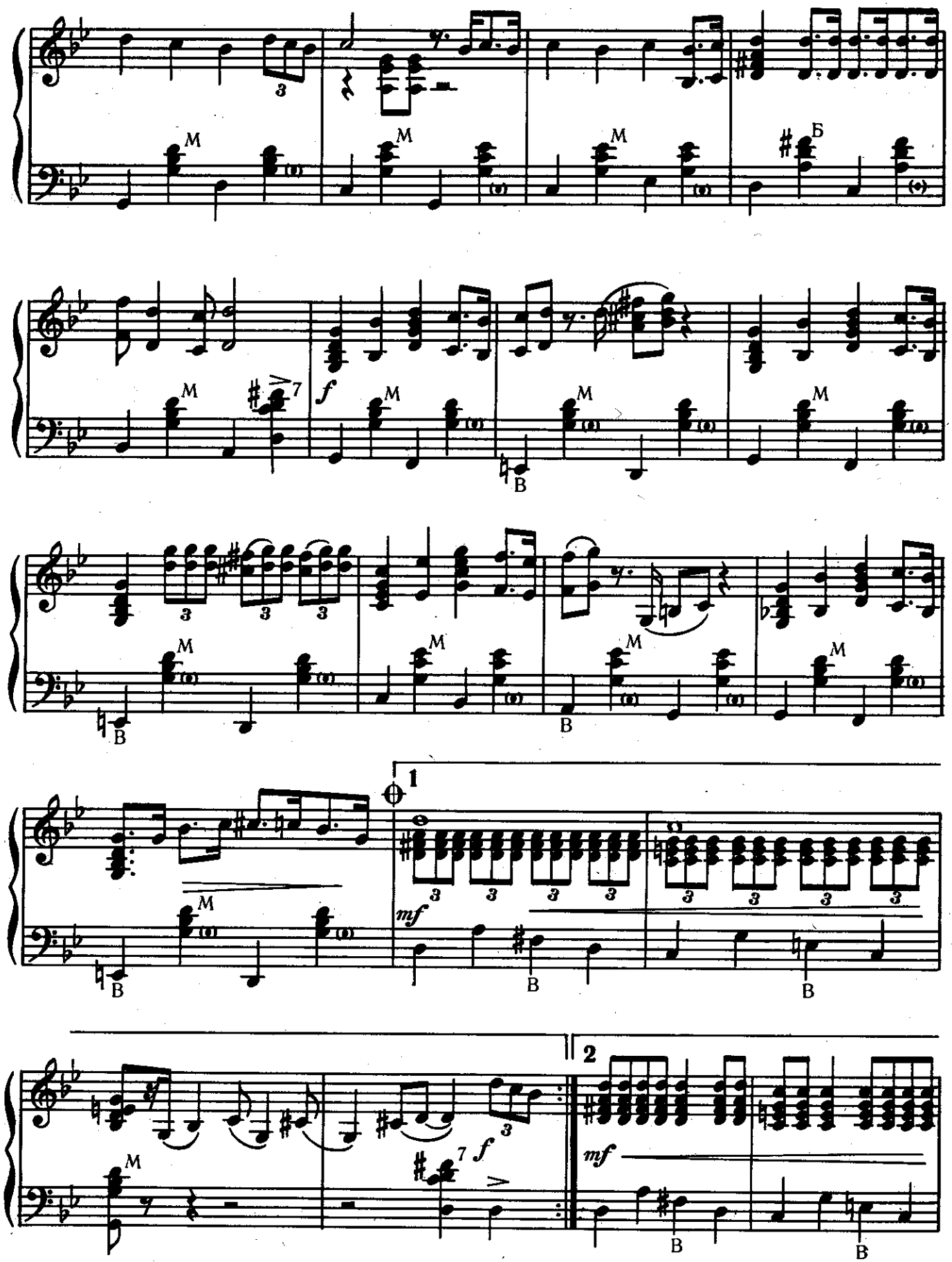
M
Б
f
В
mf
1
2

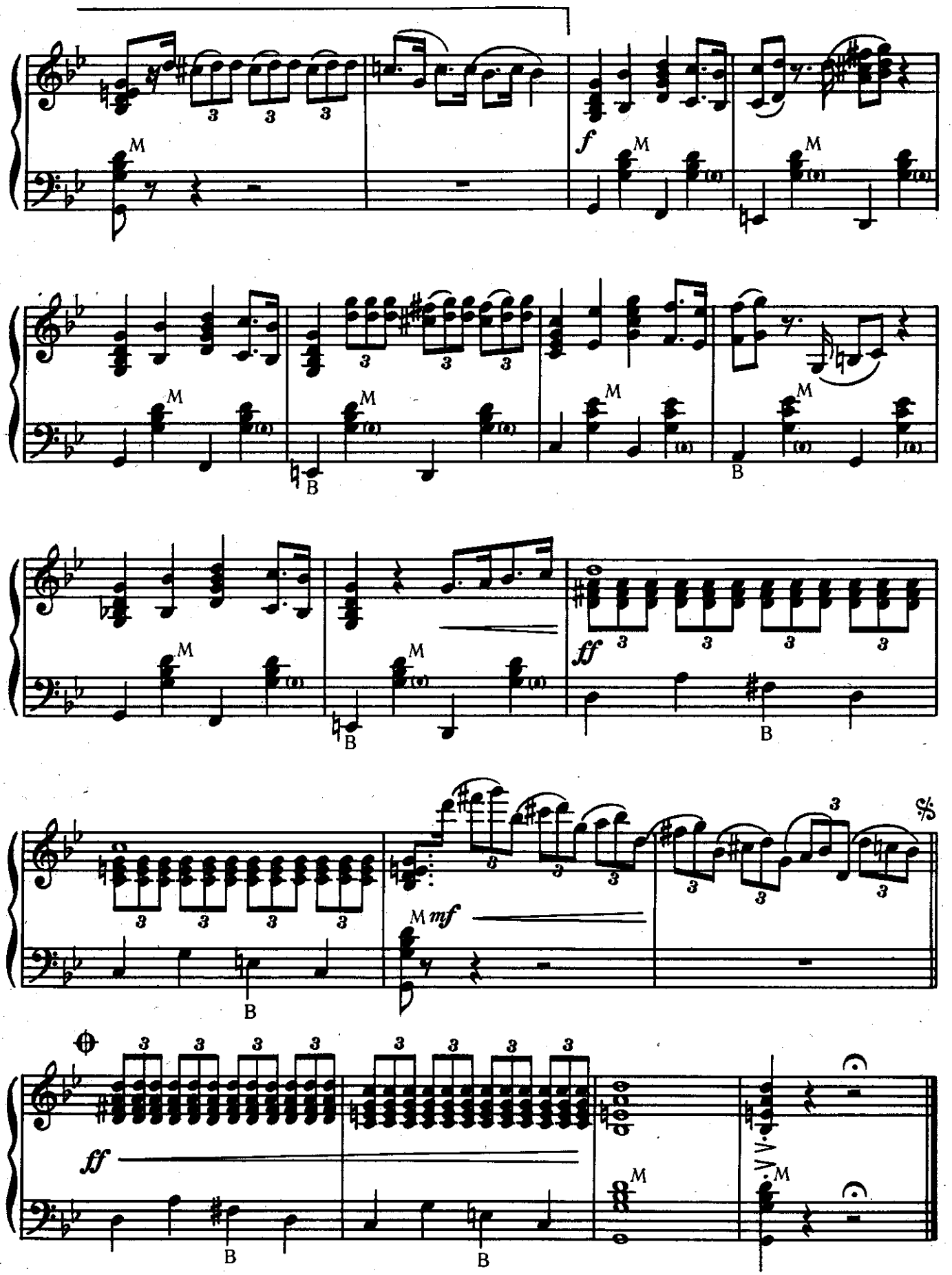
f
ff
mf
ff

ВЕТЕРОК В ПУСТЫНЕ

Обработка Вл. ДМИТРИЕВА

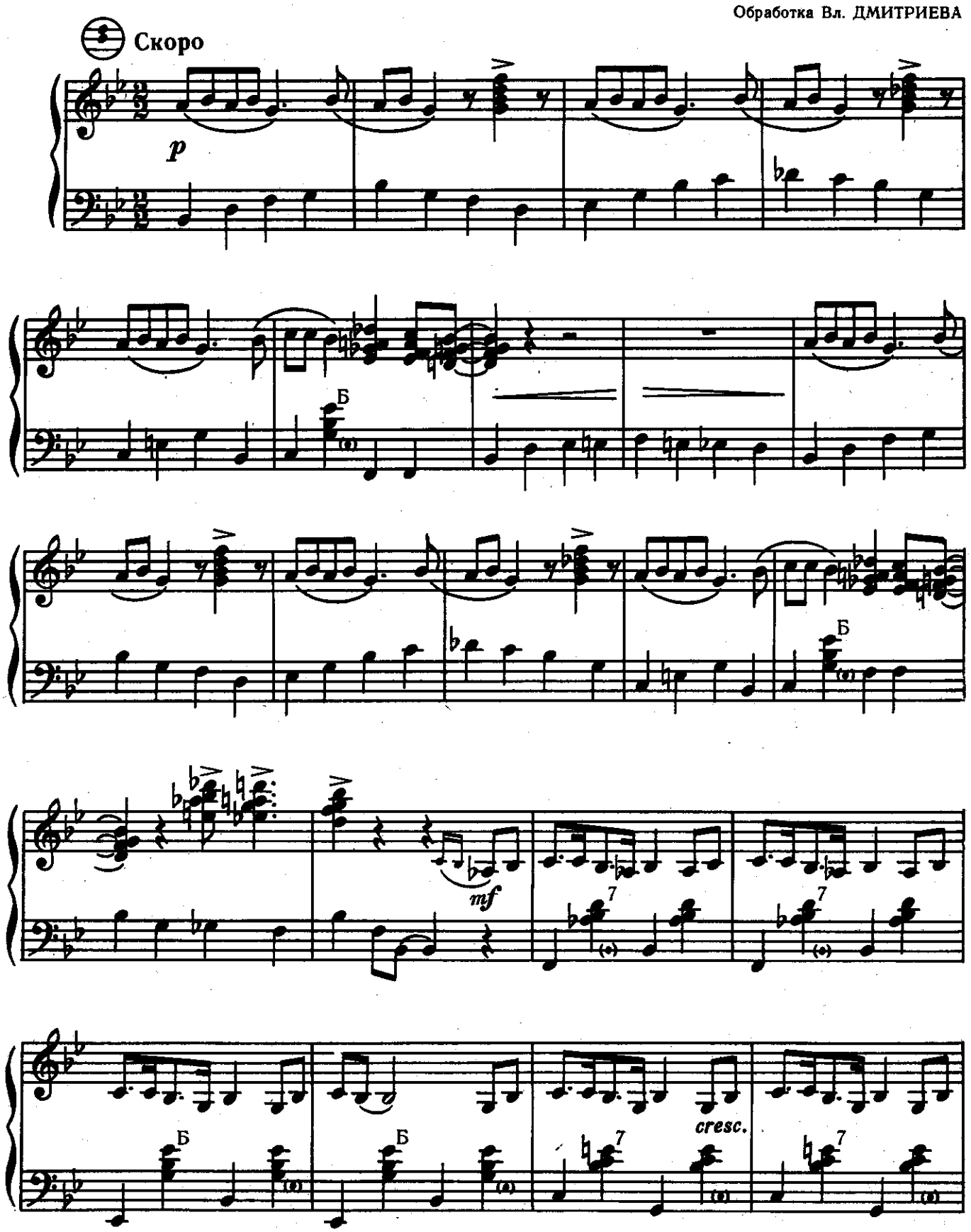

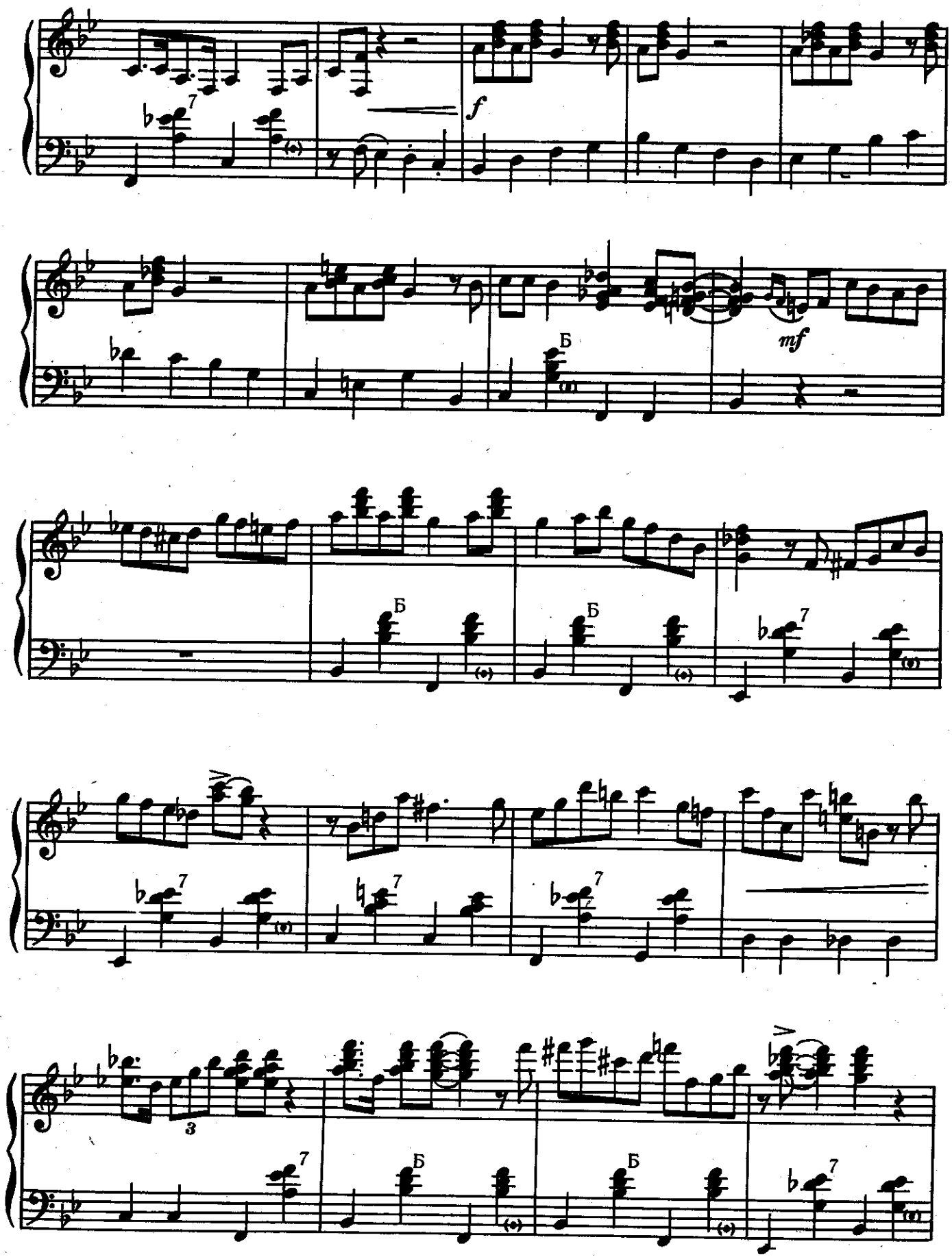
f
mf
Б
Б
Б
Б
Б
3

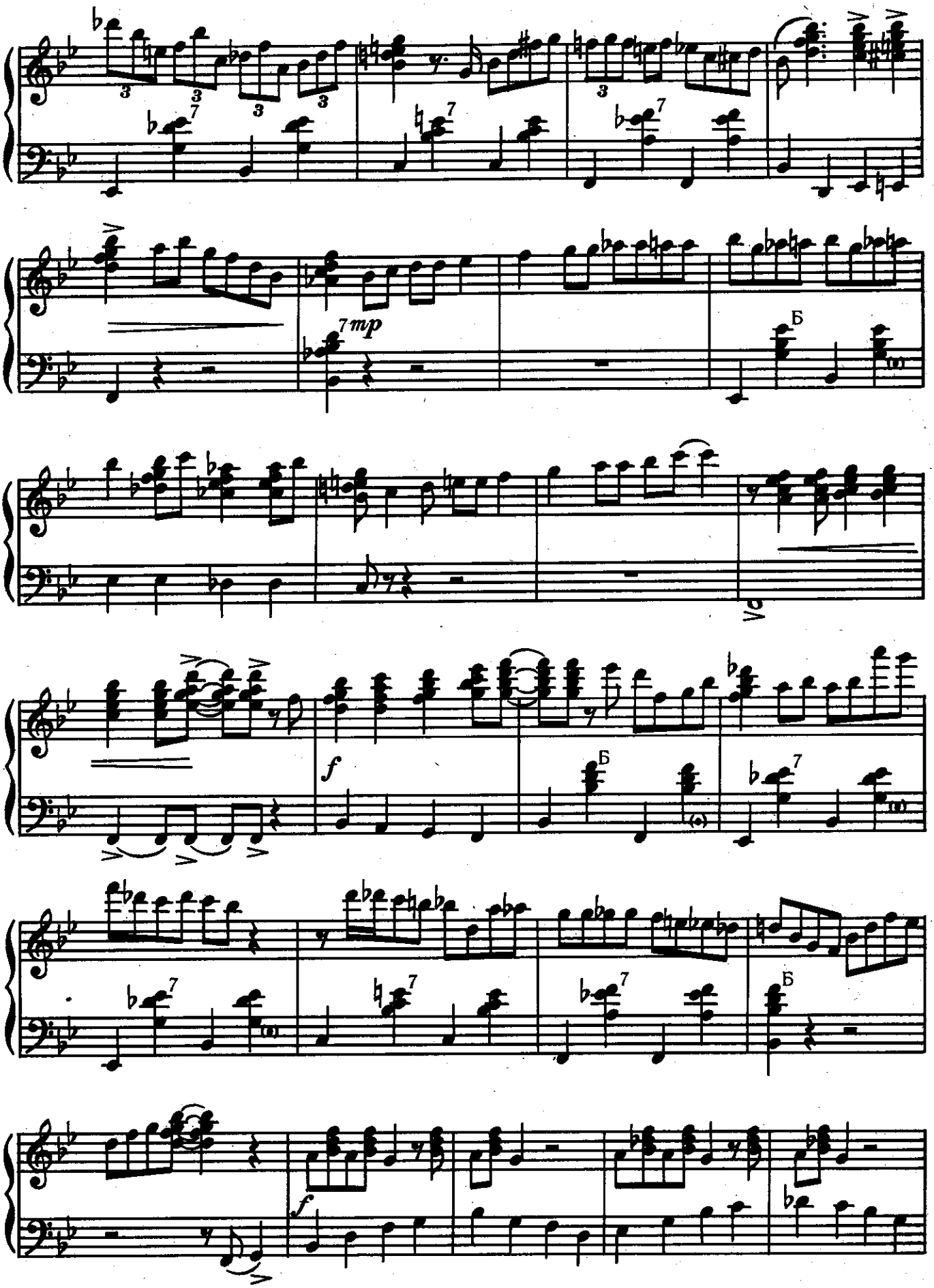
mp
Б
f
Б
f

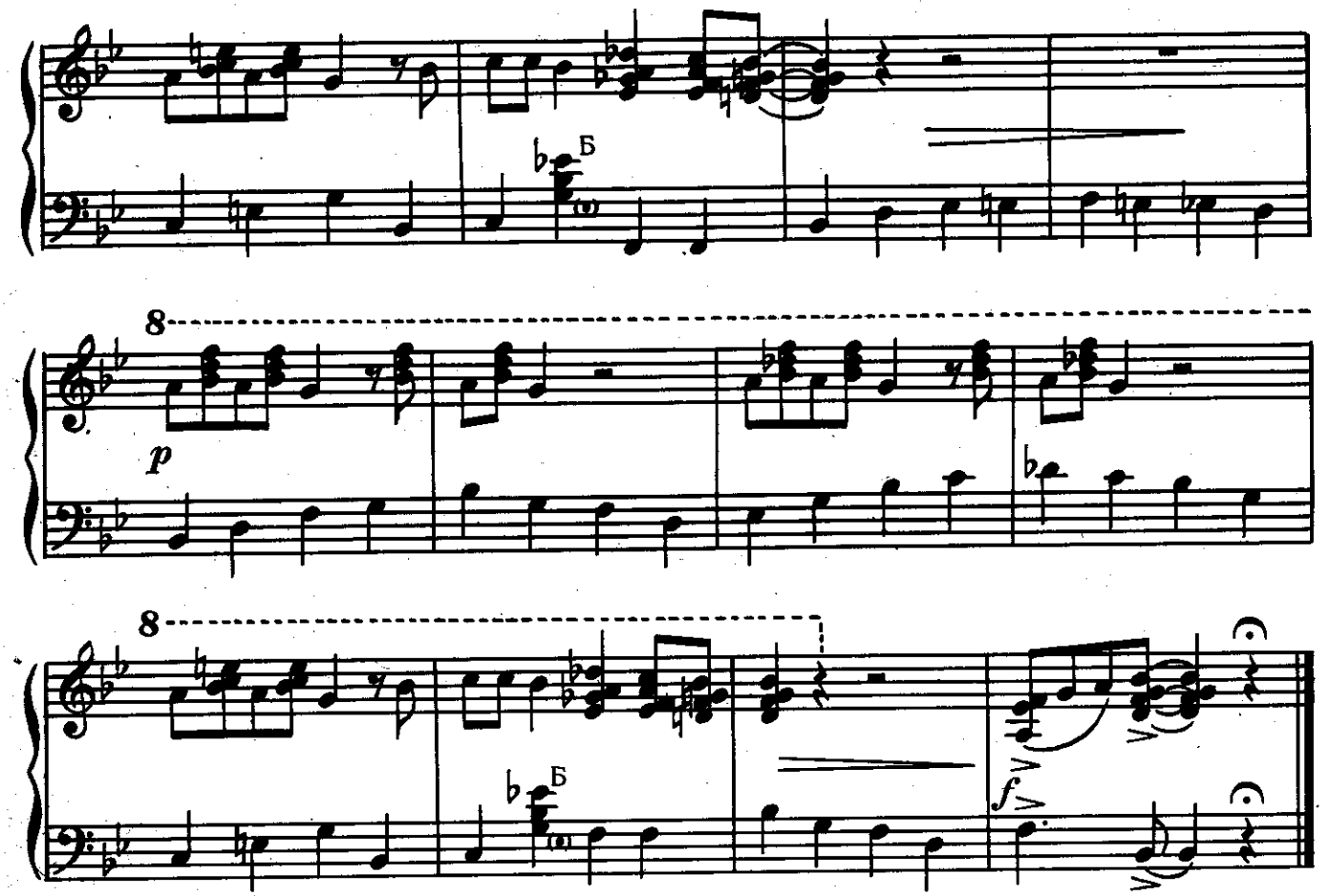

НЕ БУДЕМ ТОРОПИТЬСЯ

Е. СИРОТКИН

Оживленно, не торопясь

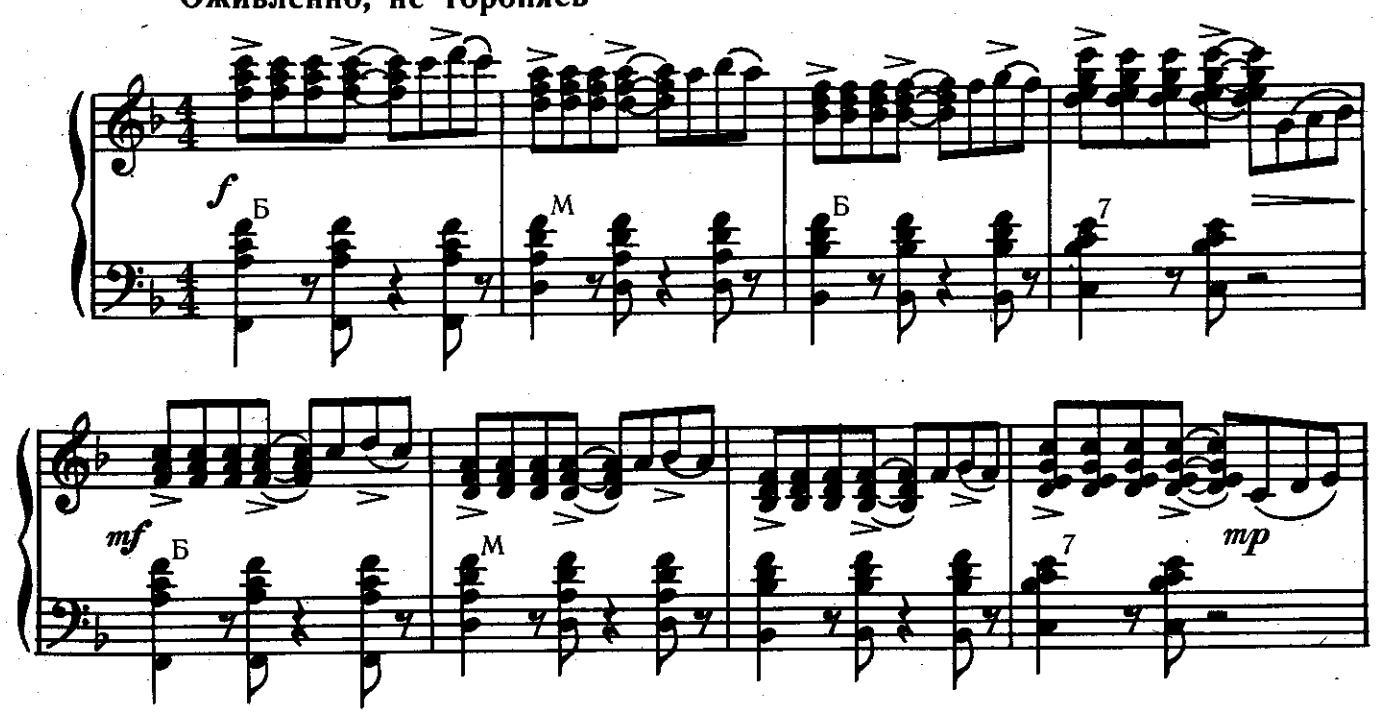

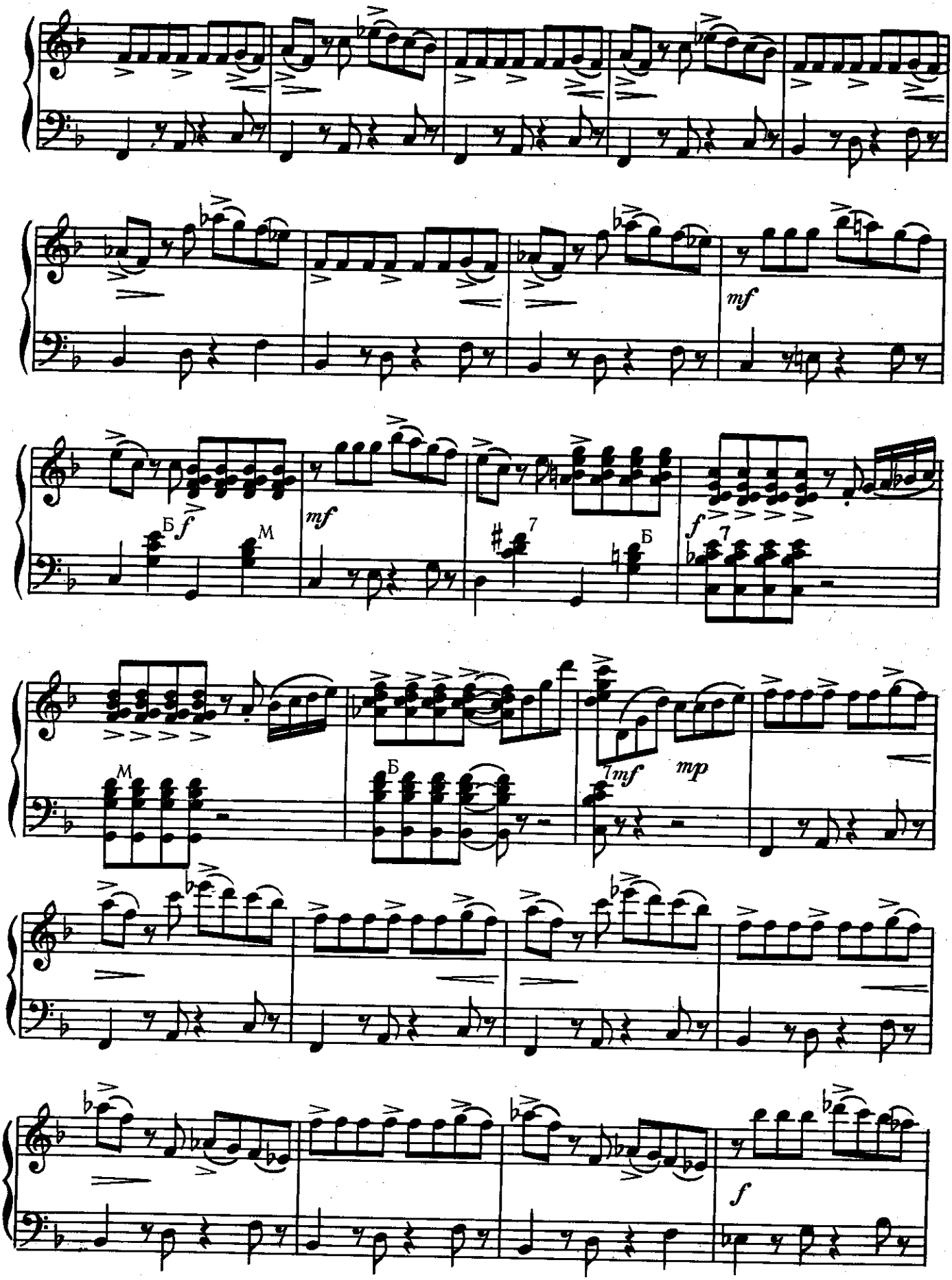
mf
Б
f
М
mf
7
Б
f
7
М
Б
7
mf
mp
f

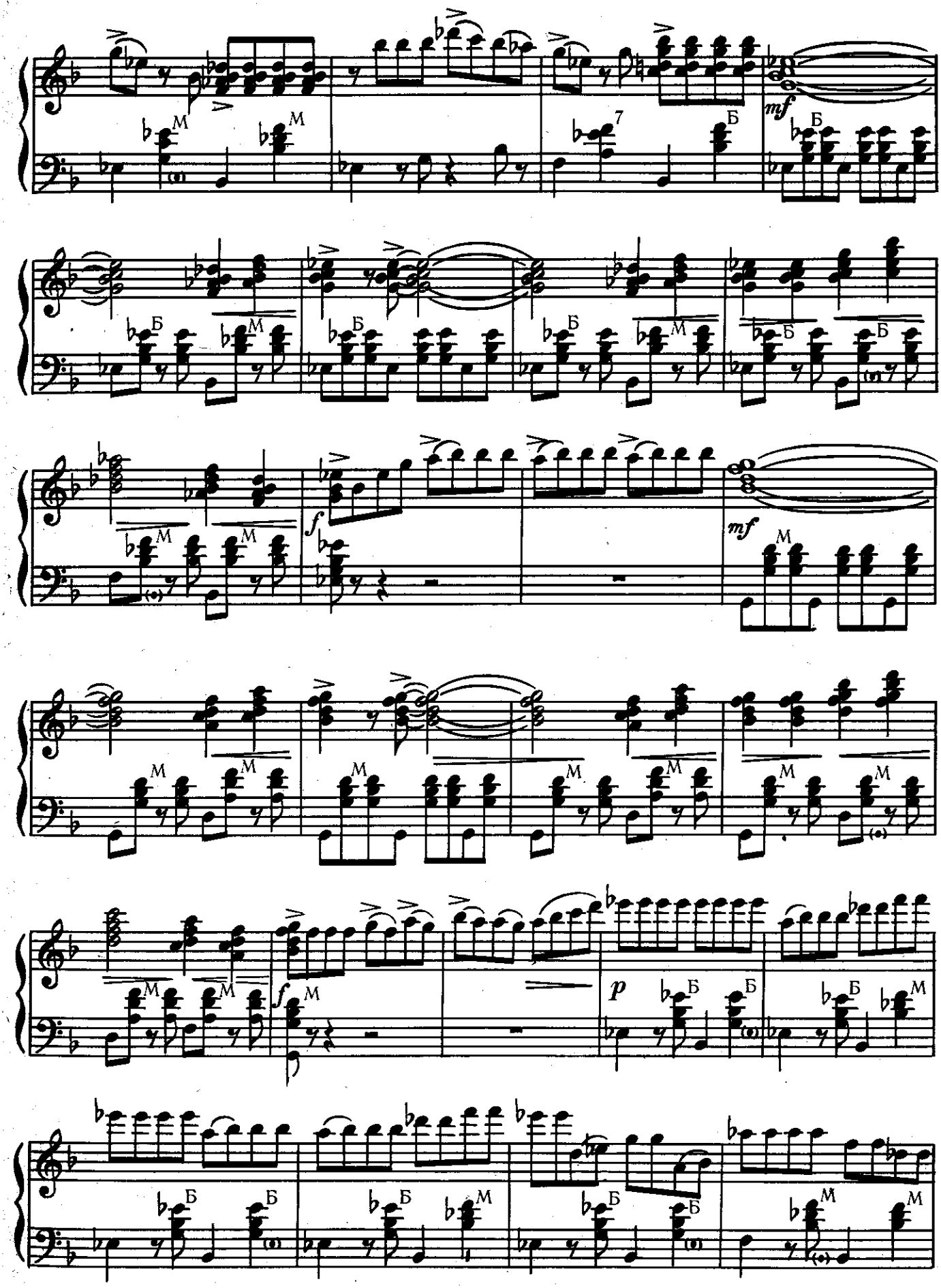
mf
f
mf
f
p

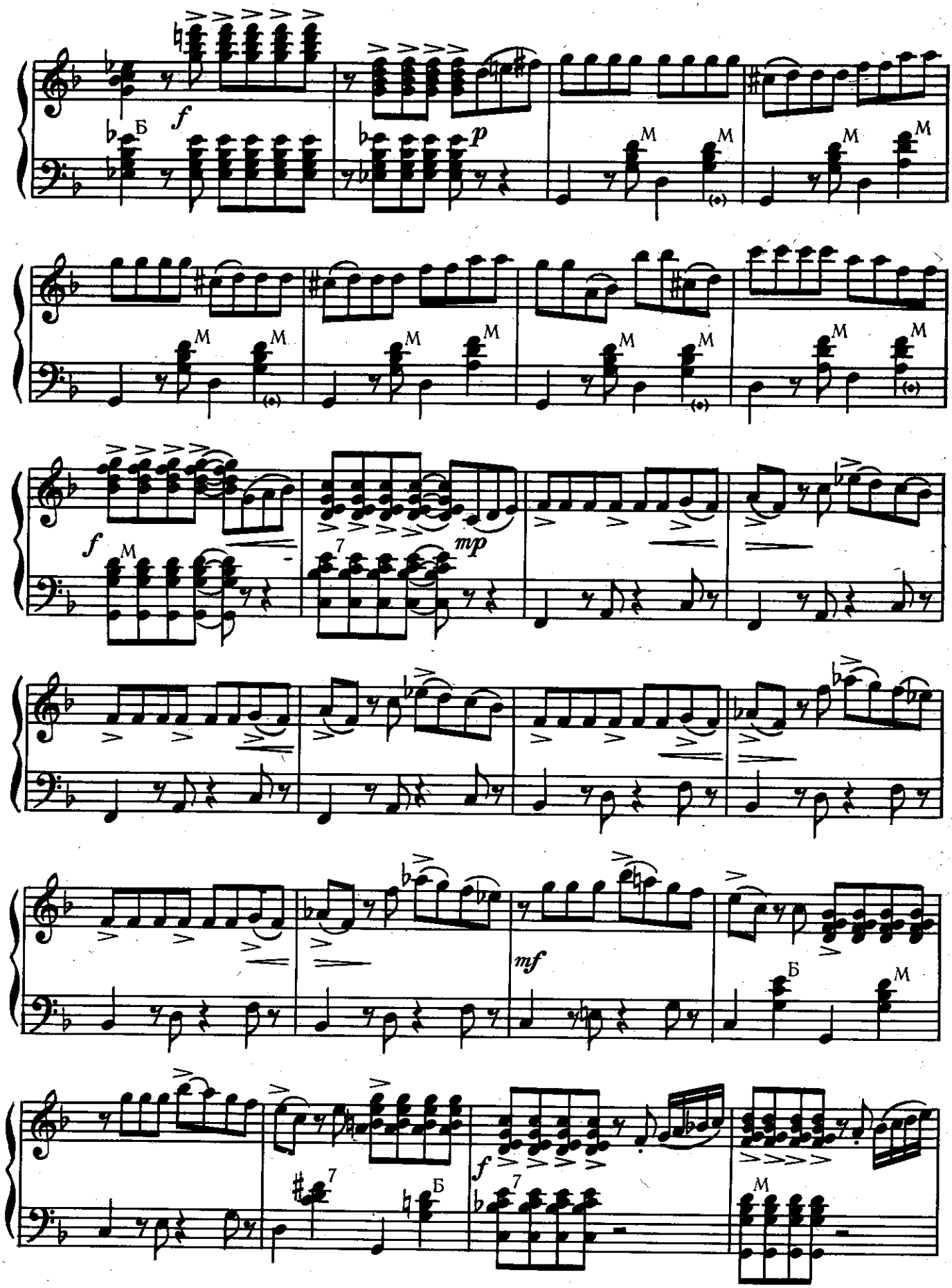
f
Б
p
М
f
mp
7
mf
Б
М
f
7
Б
М

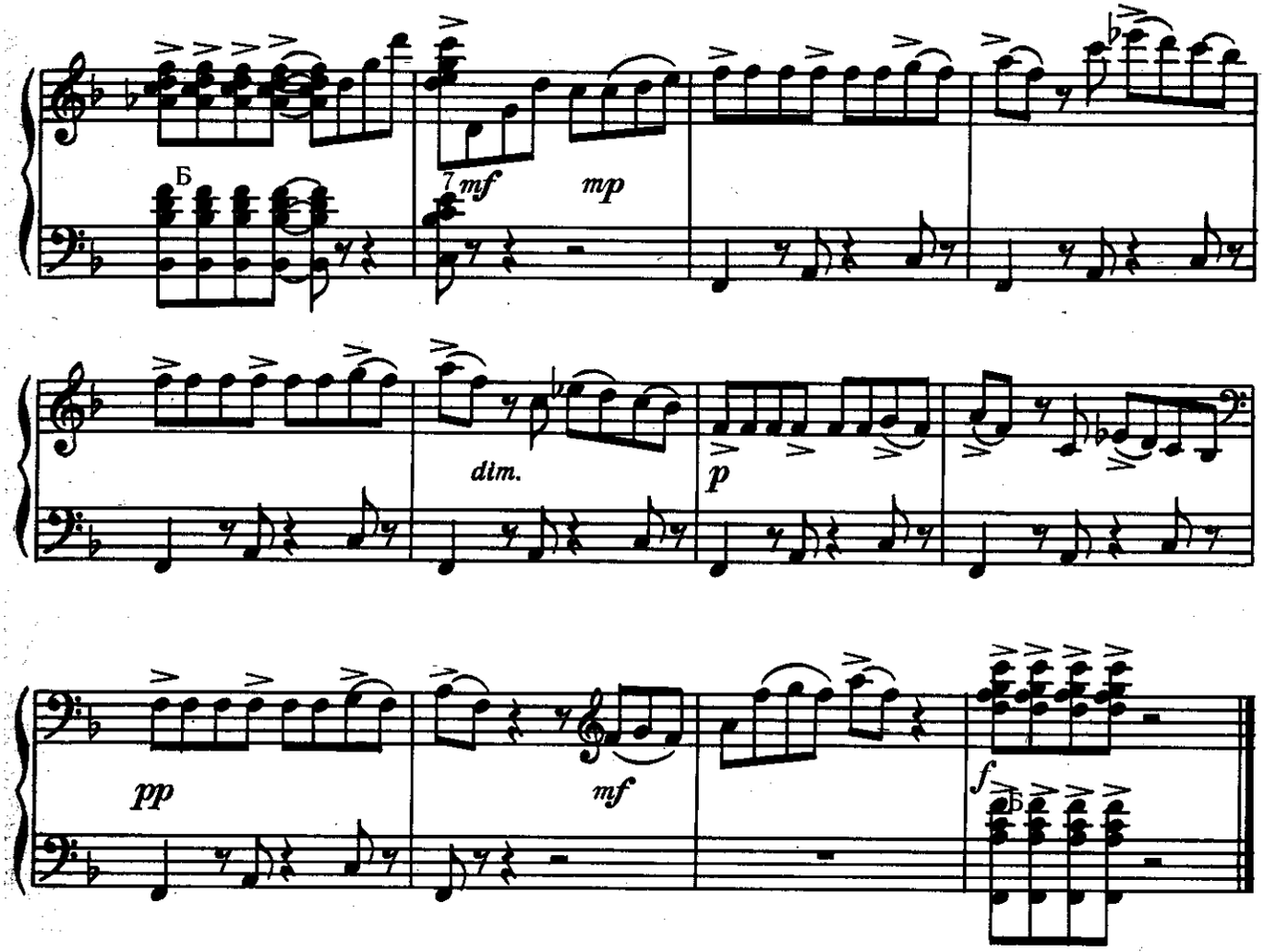

В МЕТЕЛЬ

Е. СИРОТКИН

Оживленно, с юмором

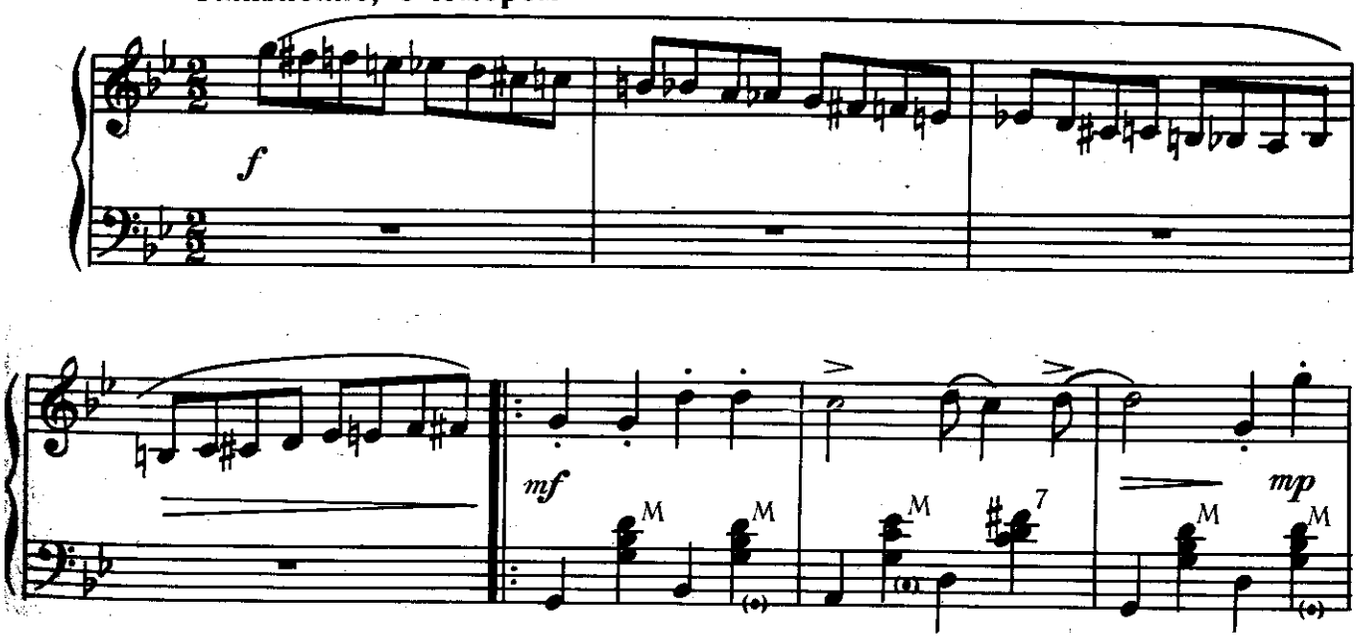

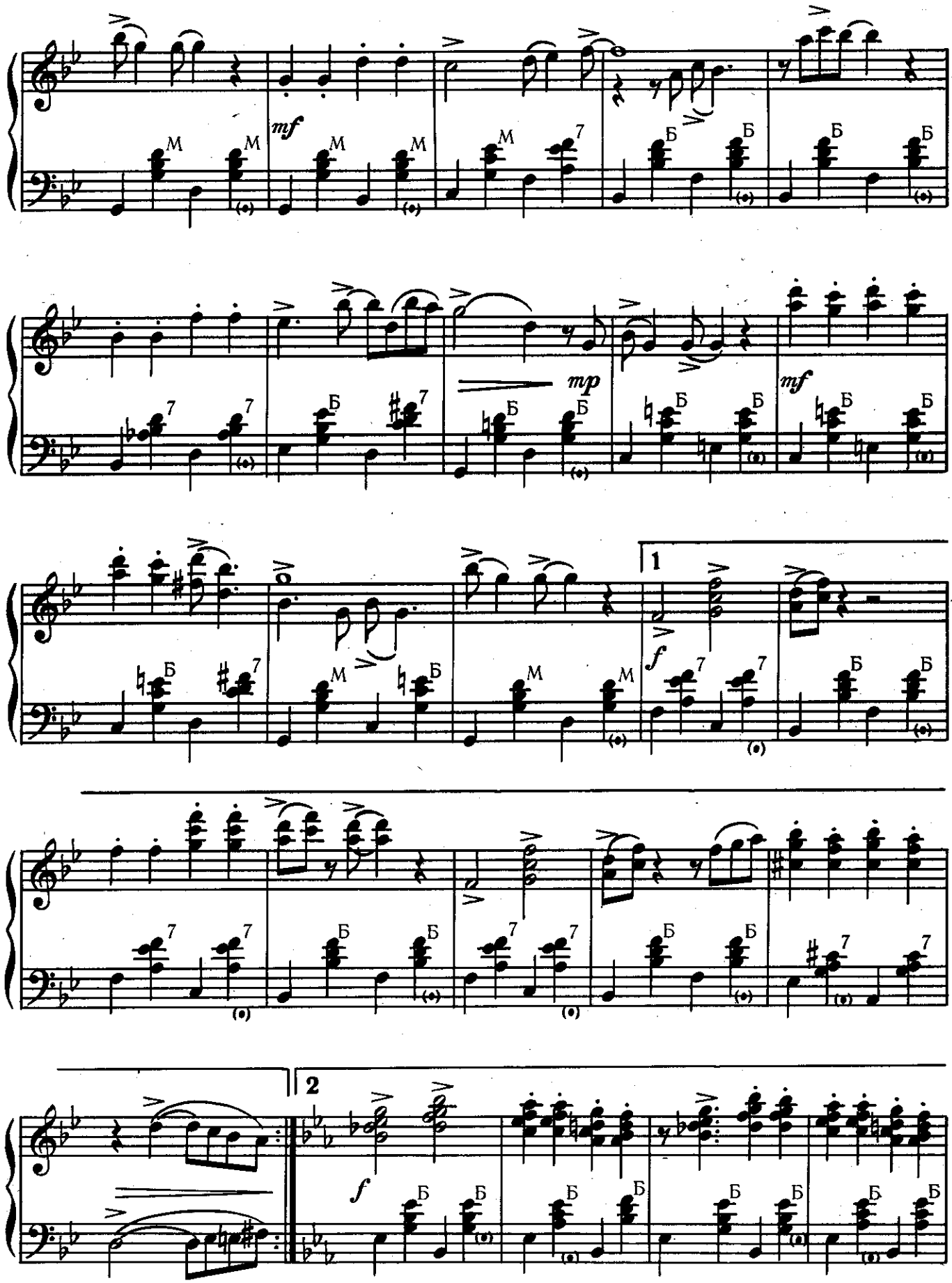
mf
mp
mf
1
f
2
f

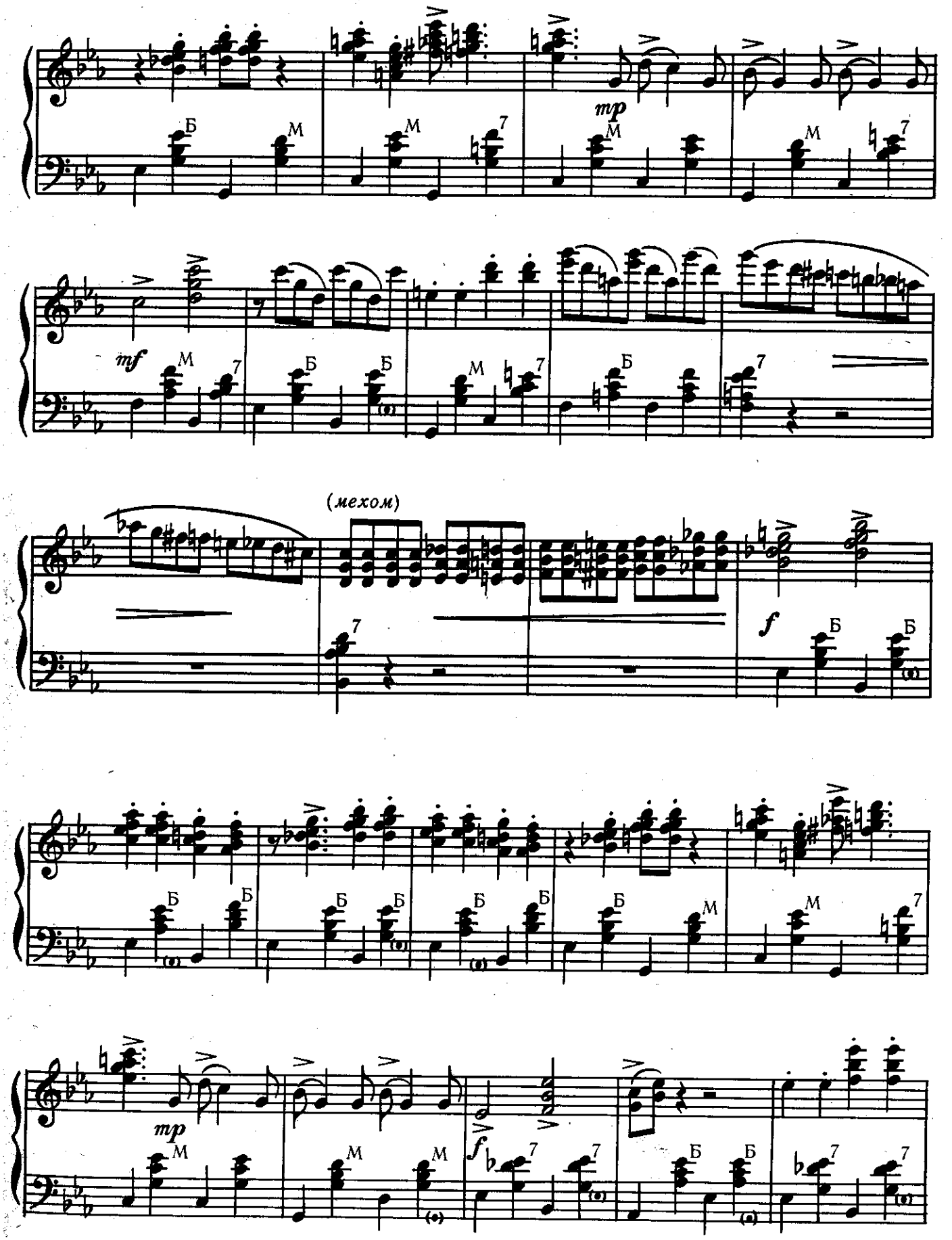
mp
mf
(мехом)
f
mp
f

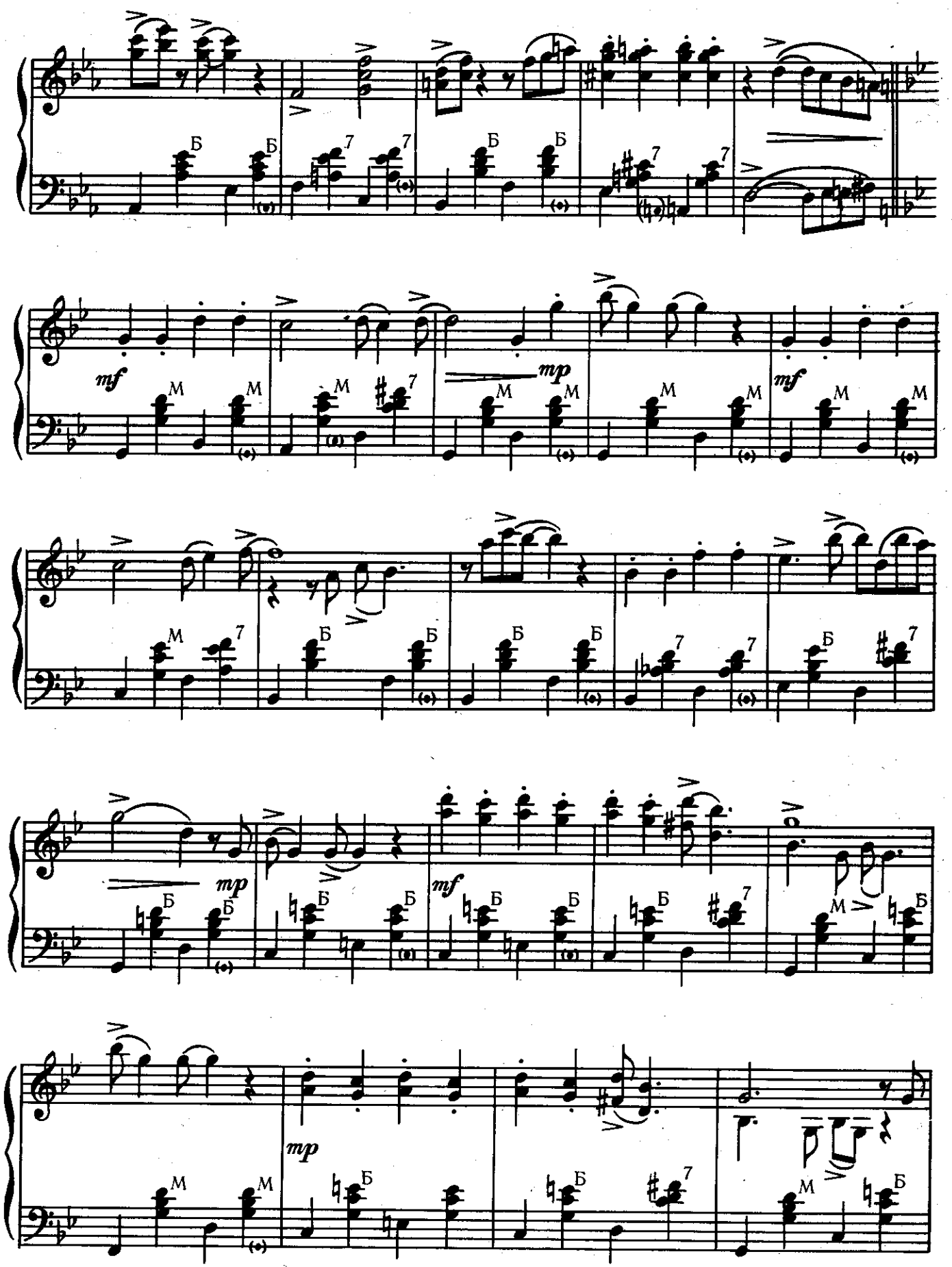
mf
mp
mf
mp
mf
mp

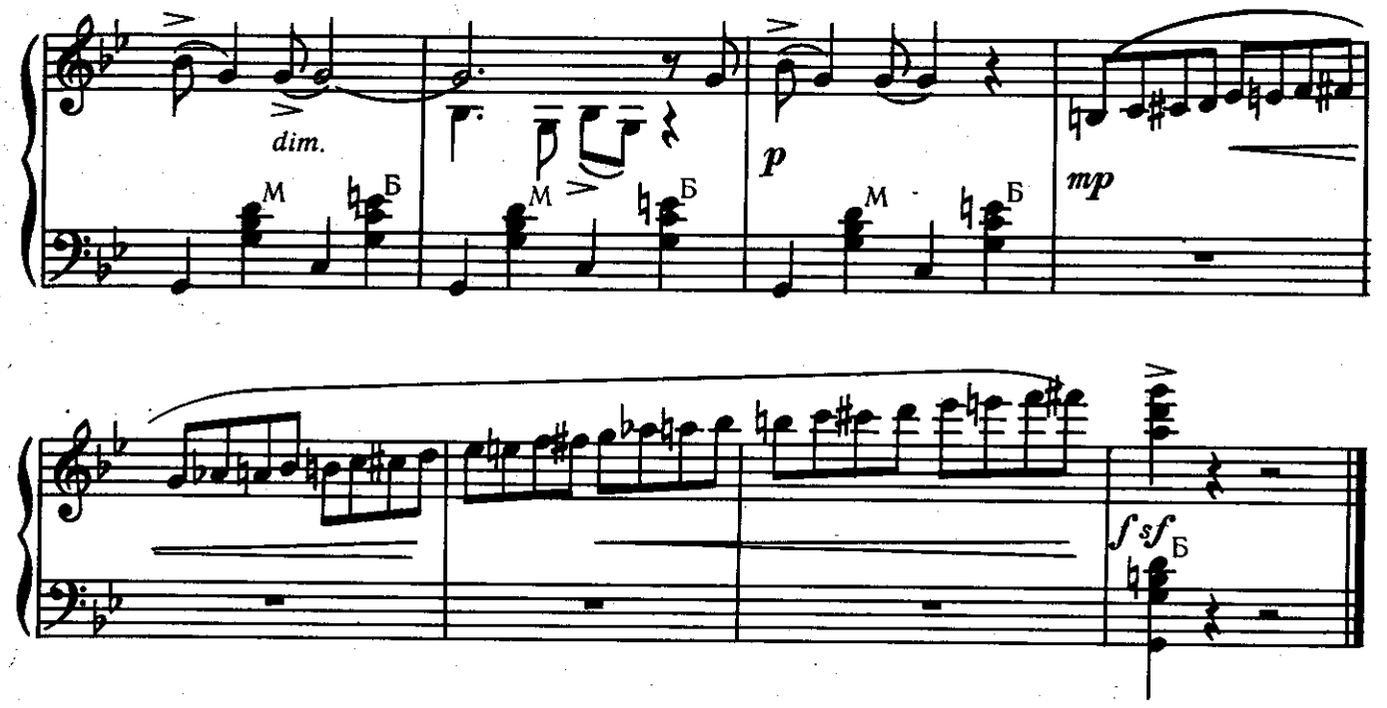

НАД КРОНШТАДТОМ ТУМАН

Слова С. БЕЛИКОВА

Вл. ДМИТРИЕВ

Не спеша

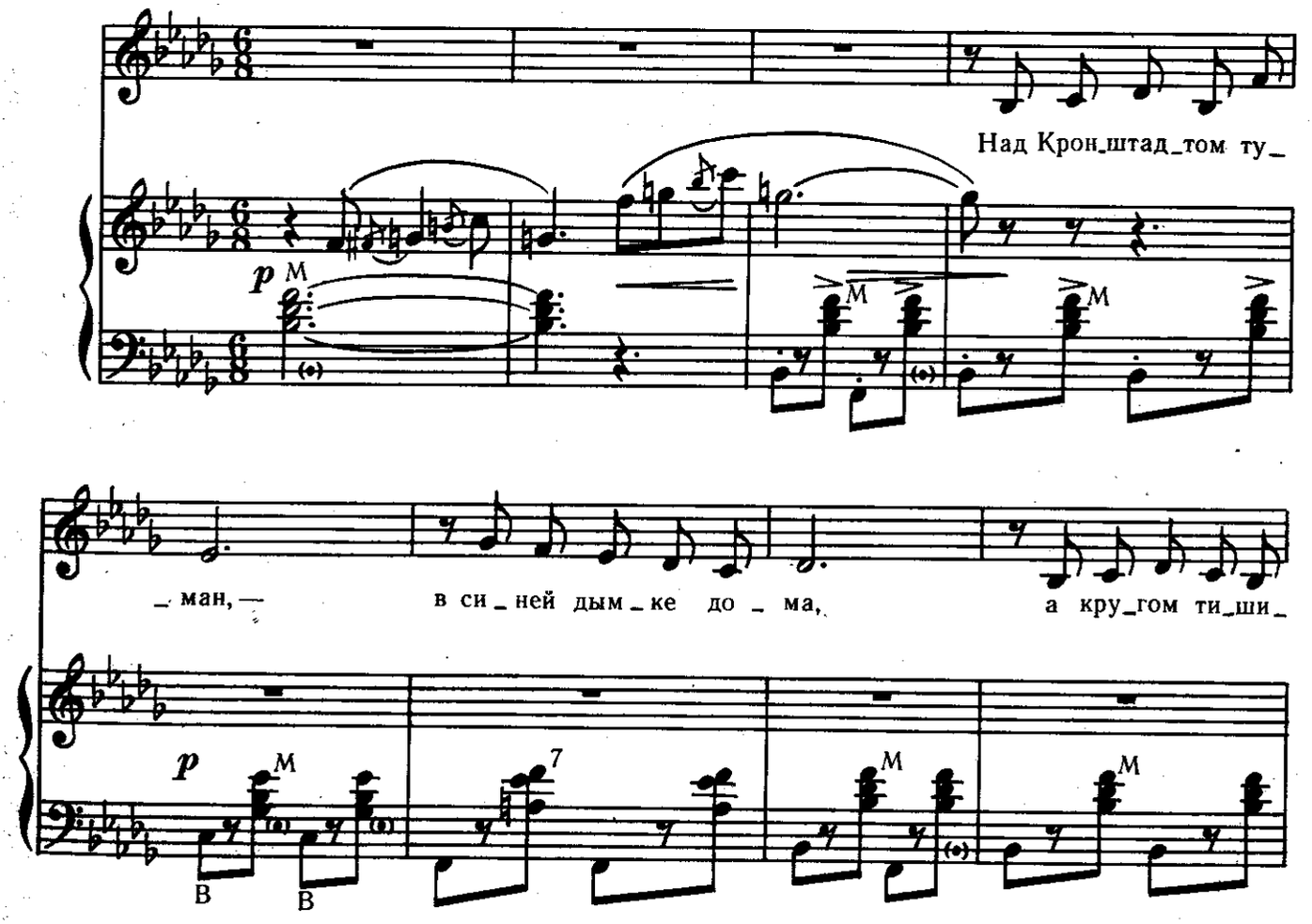

_на, ти_ши _ на да ог_ни ма_я _ ков... И са_ма не пой_

_му, не пой_му по_че _ му так близ_

_ка, так близ _ ка мне судь_ба мо _ ря _ ков.

Где- то в мо_ре о _ ни дни и но_чи од _ ни...

p

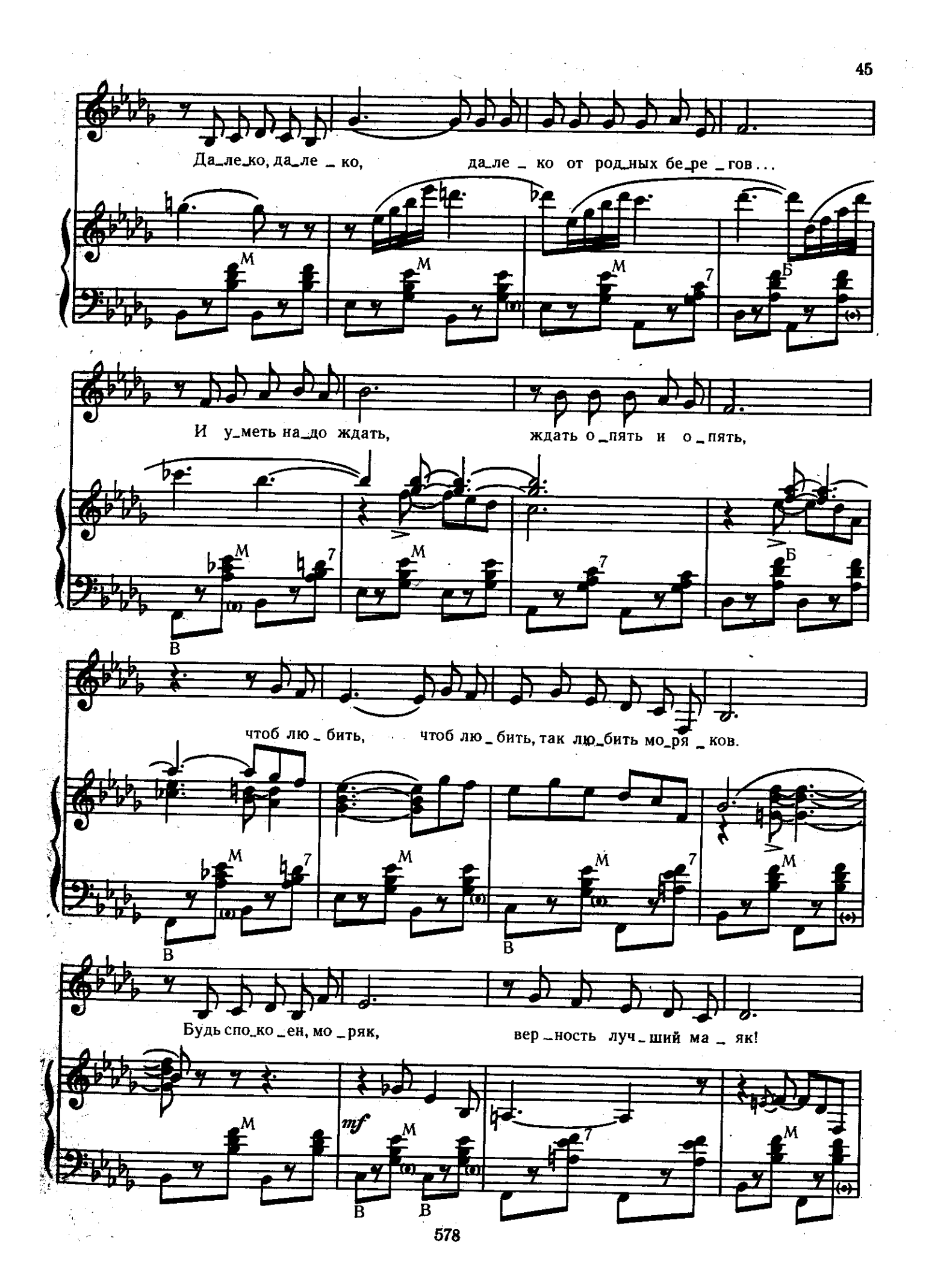
Да_ле_ко, да_ле _ ко, да_ле _ ко от род_ных бе_ре _ гов...
И у_меть на_до ждать, ждать о_пять и о_пять,
чтоб лю _ бить, чтоб лю _ бить, так лю_бить мо_ря _ ков.
Будь спо_ко _ ен, мо _ ряк, вер _ ность луч _ ший ма _ як!
mf

Ни_ка_кой у_ра_ган, у_ра_ган не по_га_сит лю_бовь...

А ко_му не по_нять, как лю_би_мо_го ждать,

спро_сит пусть, спро_сит пусть у под_руг мо_ря_ков.

mf

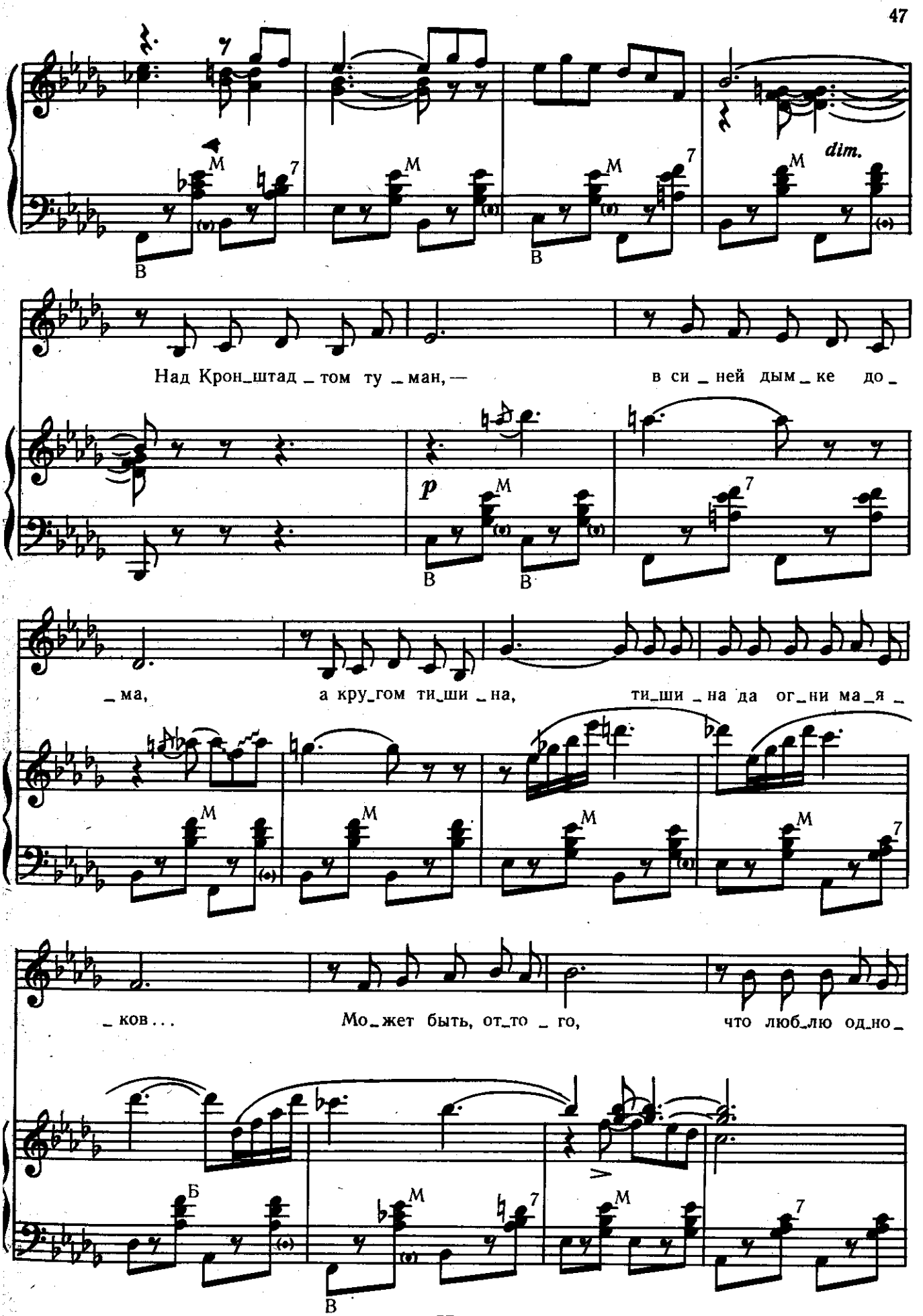
dim.
Над Крон_штад_том ту_ман, — в си_ней дым_ке до_
p
_ма, а кру_гом ти_ши_на, ти_ши_на да ог_ни ма_я_
_ков... Мо_жет быть, от_то_го, что люб_лю од_но_

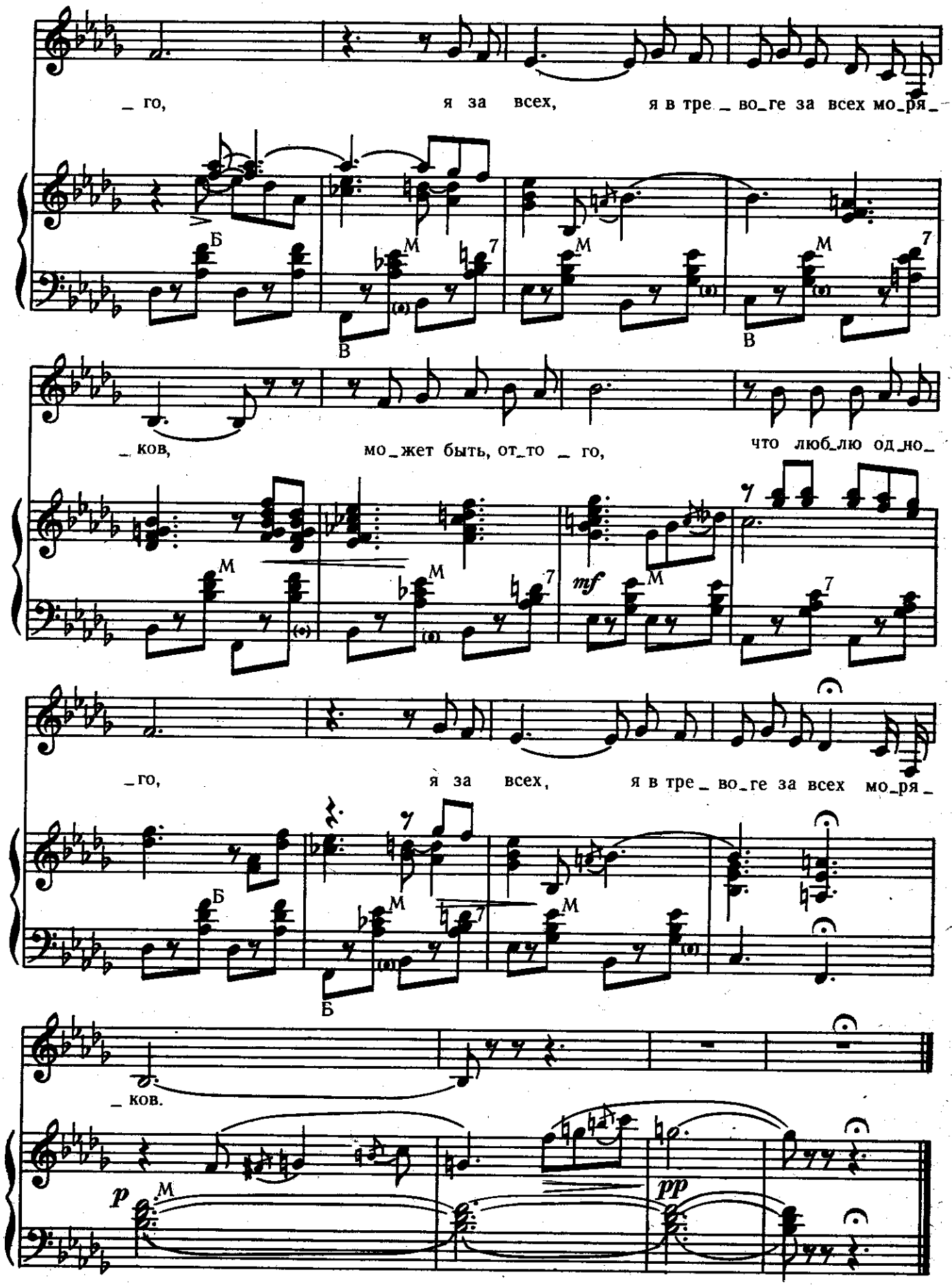
го, я за всех, я в тре во ге за всех мо ря
ков, мо жет быть, от то го, что люб лю од но
го, я за всех, я в тре во ге за всех мо ря
ков.
mf
p
pp

ВЕСЕЛАЯ ПЕСЕНКА

(шутка)

Слова И. ШАФЕРАНА

Вл. ДМИТРИЕВ

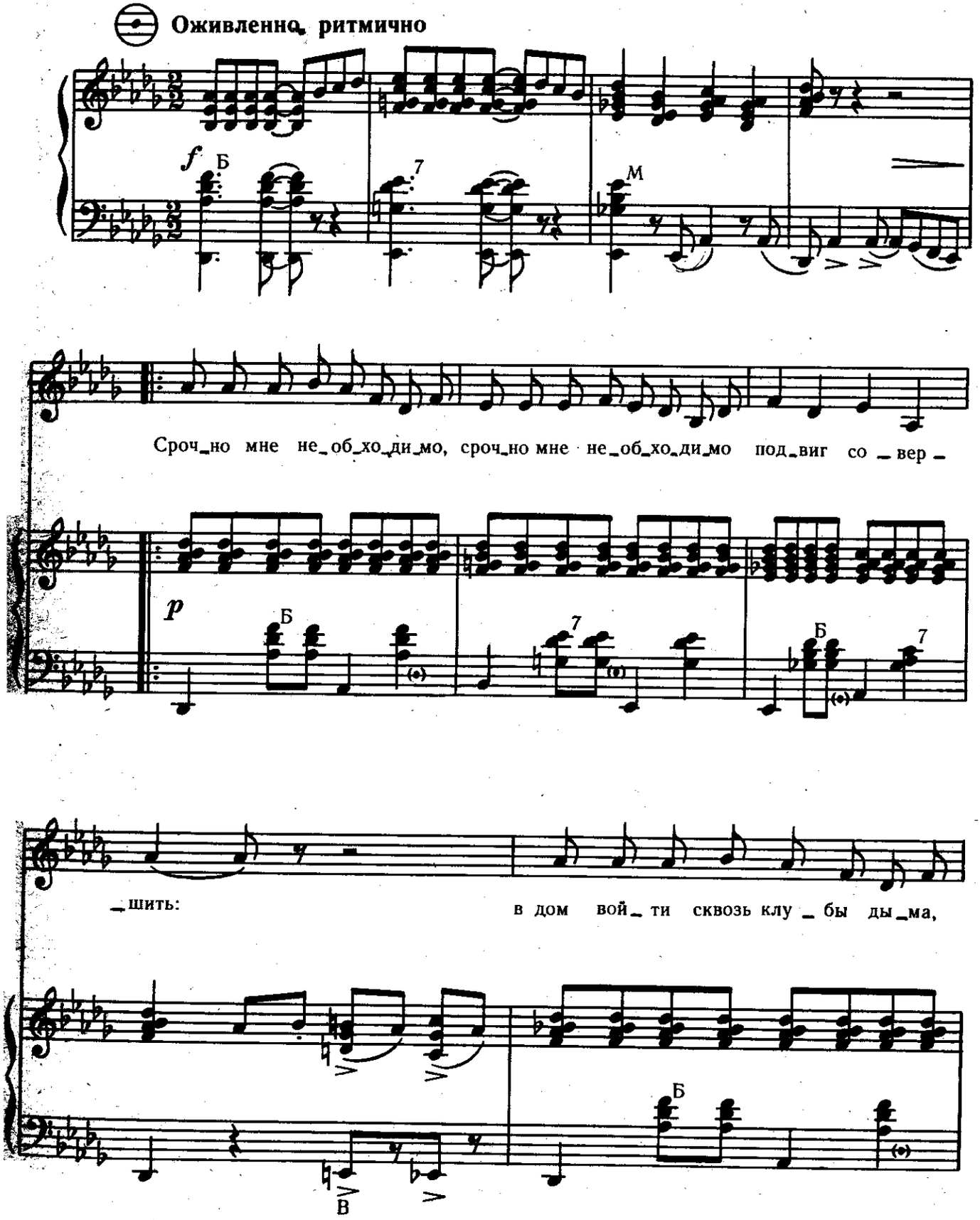

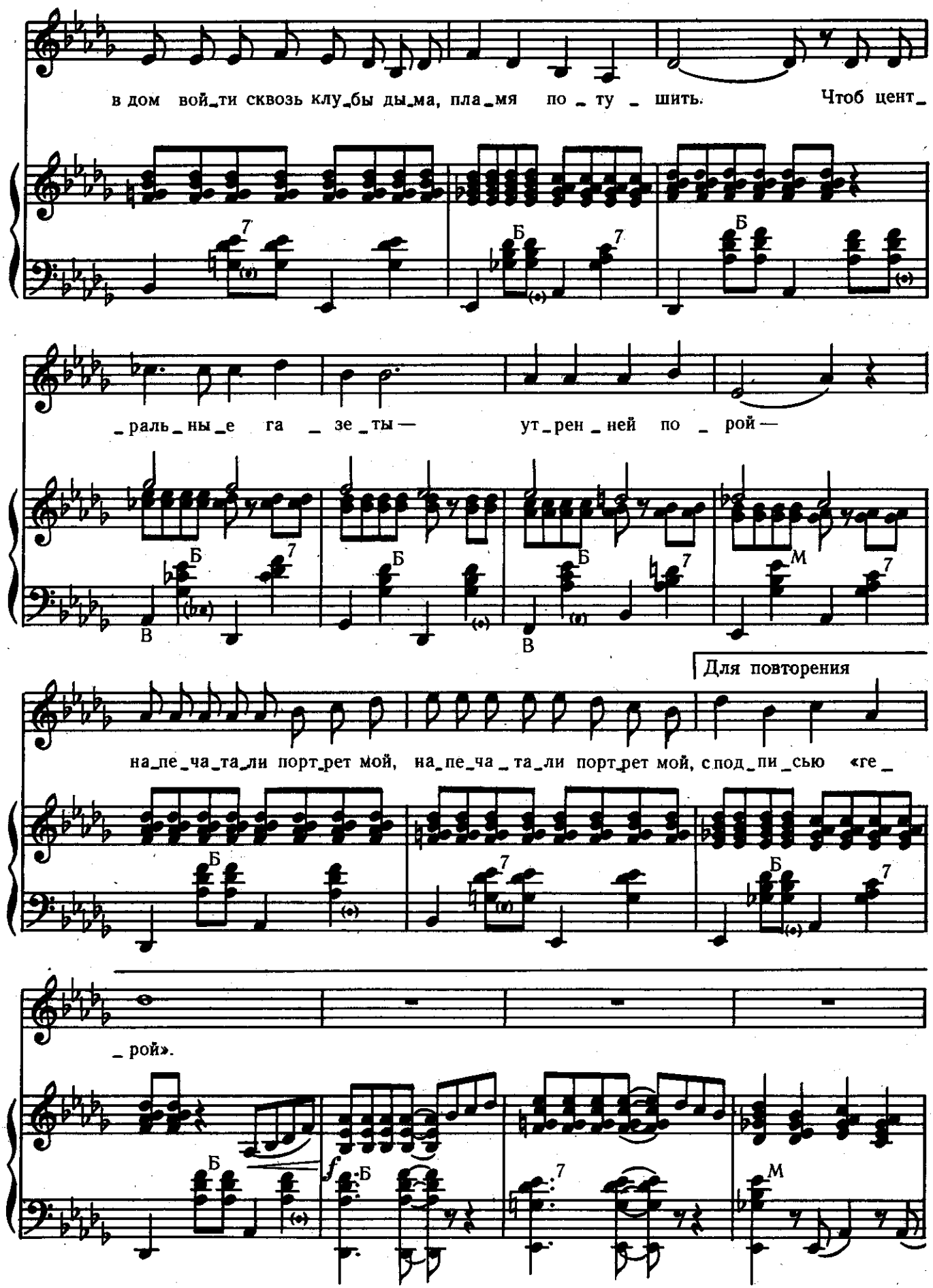
в дом вой_ти сквозь клу_бы ды_ма, пла_мя по_ту_шить. Чтоб цент_
_раль_ны_е га_зе_ты— ут_рен_ней по_рой—
Для повторения
на_пе_ча_та_ли порт_рет мой, на_пе_ча_та_ли порт_рет мой, с под_пи_сью «ге_
_рой».

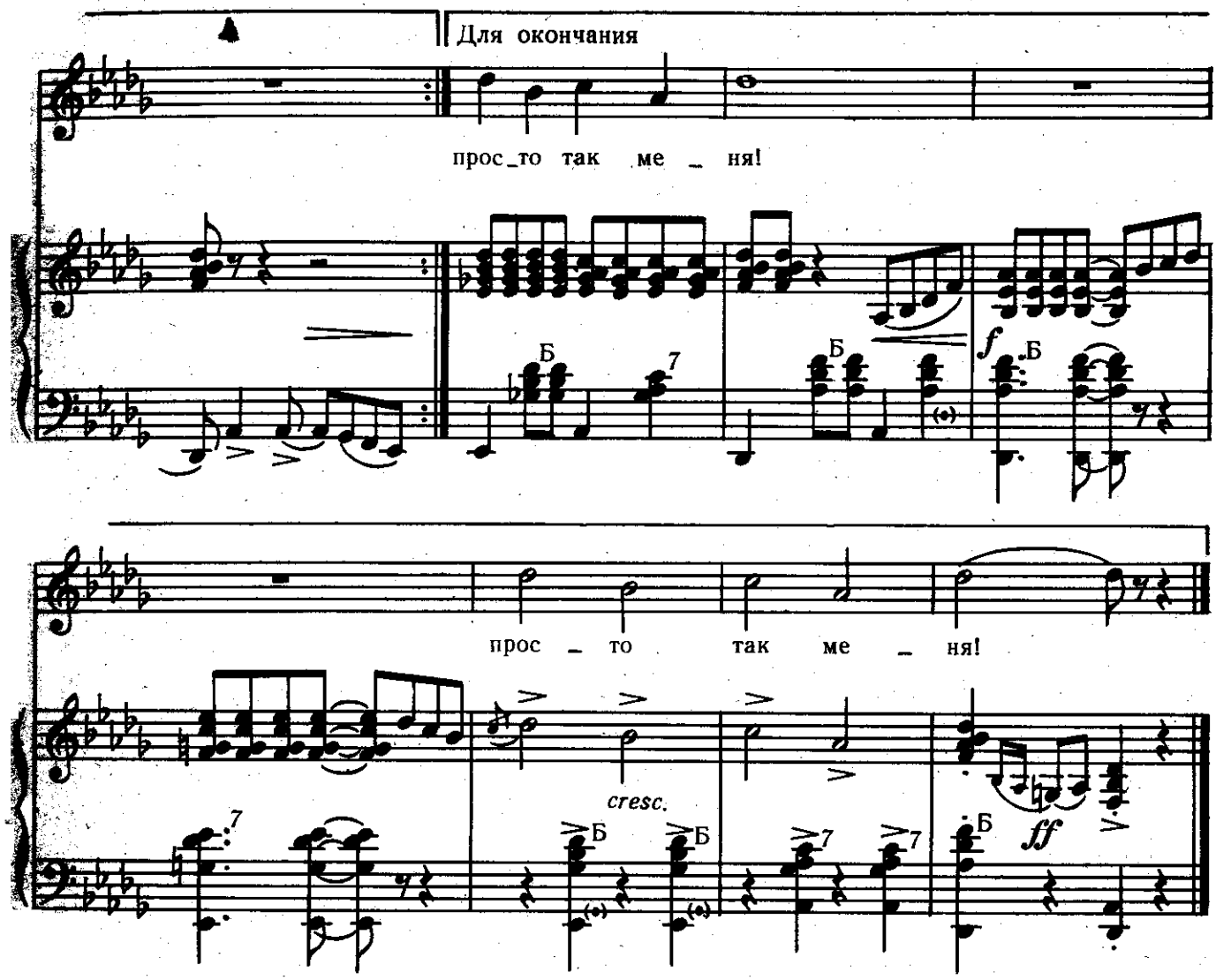

Срочно мне необходимо,
Срочно мне необходимо
Подвиг совершить:
В дом войти сквозь клубы дыма,
В дом войти сквозь клубы дыма,
Пламя потушить.
Чтоб центральные газеты —
Утренней порой —
Напечатали портрет мой,
Напечатали портрет мой,
С подписью «герой».

На портрет случайно глянет,
На портрет случайно глянет
Девушка одна.
И печально слезы станет,
И печально слезы станет
Проливать она.
Скажет робко и несмело,
Словно мел бела:
«Я дружить с ним не хотела,
Я дружить с ним не хотела...
Глупая была!»

И начнет из автомата,
И начнет из автомата
Каждый день звонить,
Виновато, виновато,
Виновато, виновато,
С просьбой извинить.
И однажды скажет прямо:
«Я тебя люблю!»
Буду твердым, словно камень,
Буду твердым, словно камень...
После уступлю.

Я смогу, поверьте, точно,
Я смогу, поверьте, точно
Подвиг совершить:
Влезть по трубам водосточным,
Влезть по трубам водосточным,
Пламя потушить.
Но пускай домов не губят
Языки огня,
Если вдруг она полюбит,
Если вдруг она полюбит —
Просто так меня!

СОДЕРЖАНИЕ

Вл. Дмитриев. **Мне сегодня весело** (танец) 3
Леткис. Обработка *Вл. Дмитриева* 8
Чарльстон. Обработка *Вл. Дмитриева* 10
В. Баснер. **Мексиканский танец из кинофильма „Родная кровь".** Обработка *Вл. Дмитриева* 14
Вл. Дмитриев. **Лошадки** (миниатюра) 20
Б. Киянов. **Ча-ча-ча** 25
Ф. Лоу. **Мелодия из оперетты „Моя прекрасная леди".** Обработка *Вл. Дмитриева* 27
Халли-галли. Обработка *Вл. Дмитриева* 29
Ветерок в пустыне. Обработка *В. Дмитриева* 32
Е. Сироткин. **Не будем торопиться** 35
Е. Сироткин. **В метель** 39
Вл. Дмитриев. **Над Кронштадтом туман.** Слова *С. Беликова* . 43
Вл. Дмитриев. **Веселая песенка.** (шутка). Слова *И. Шаферана* 49

ВЕСЕЛЫЙ АККОРДЕОН
Выпуск II
Т. п. 1966 г. № 797

Редактор *В. Веселов*
Художник *И. Кремлев* Техн. редактор *Г. Мичурина*
Худож. редактор *Л. Рожков* Корректор *Е. Кузнецов*
Подписано к печати 20/VI 1966 г. М-50914. Формат 60×90¹/₈.
Бумага офсетная № 1. Бум. л. 3,25. Печ. л. 6,5 (6,5). Уч.-изд. л. 6,5
Тираж 21000 экз. Заказ № 3316. Цена 65 к.

Издательство „Музыка", Ленинградское отделение
Ленинград, Д-11, Инженерная, 9

Ленинградская фабрика офсетной печати № 1 Главполиграфпрома
Комитета по печати при Совете Министров СССР
Ленинград, Кронверкская ул., 7.